

4-11 DICOM データをインポートする

検査データベース以外の DICOM データを、インポート(取り込む)できます。インポートした DICOM データは、検査に保存され、画像解析システム上で画像処理ができます。

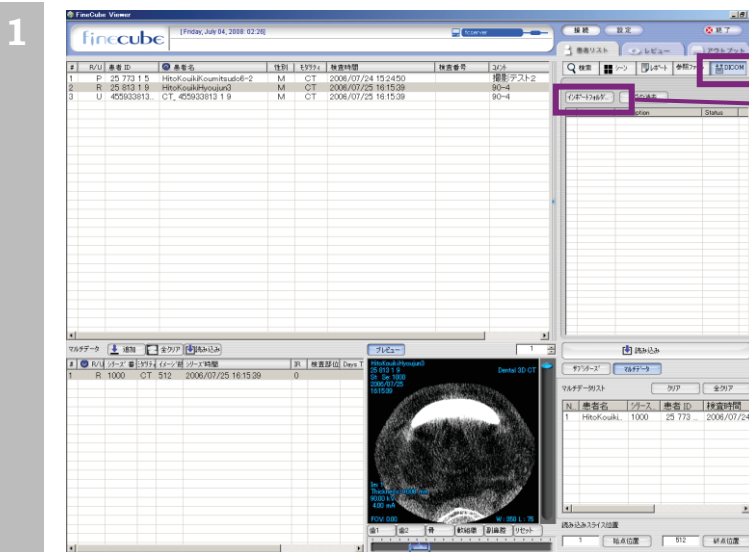

操作

1. メニュー ボタンの [DICOM] ボタンをクリックします。
2. [インポートフォルダ...] ボタンをクリックします。

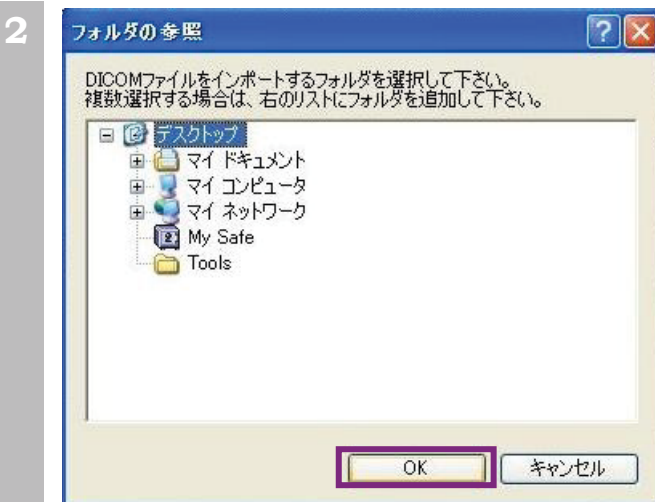

注意

- ・ インポートするデータは、ファインキューブ E2 で撮影したデータに限ります。他の CT データ(DICOM データ)も読み込みは可能ですが、動作および表示内容に関しては保証いたしかねます。

操作

インポートするファイルが保存されているフォルダを選択し、[OK] ボタンをクリックします。

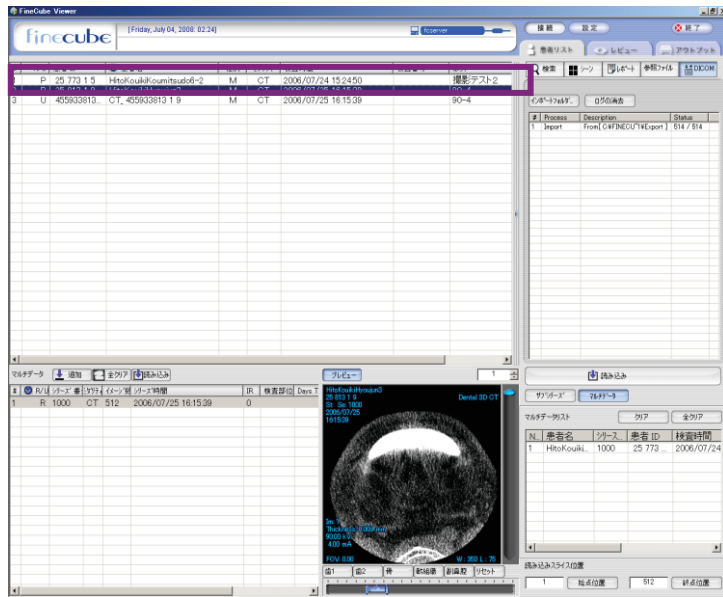

操作

取り込まれたデータがスタディリストに表示されます。