

明るさやコントラストの設定を変更/保存する方法

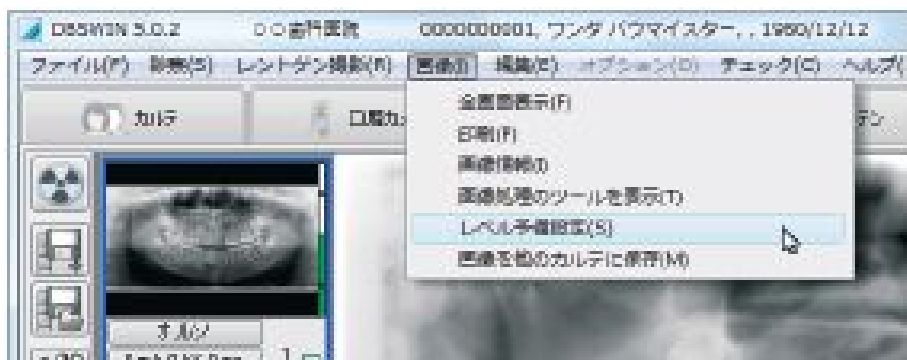

＜レベル予備設定＞

スキャンモードごとに明るさ、コントラストとガンマ補正の予備設定を行うと、画像はスキャン後に自動的にこのレベルになります。「レントゲン」または「シャーカステン」のメニューで「画像ファイル」→「レベル予備設定」のダイアログを開きます。

明るさ・コントラスト・ガンマ補正のレベルを好みに設定し、モードに予備設定します。

設定には、今回使用したモードか、同種のモード（例えば全デンタルのモード）が保存できます。ガンマ補正は少し抑え気味(12～16)にした方が一般的に良い画像を得ることができます。