

撮影手順

- 1 本体の電源を入れます。タッチパネルが通常表示（下記図）になるまでお待ちください。

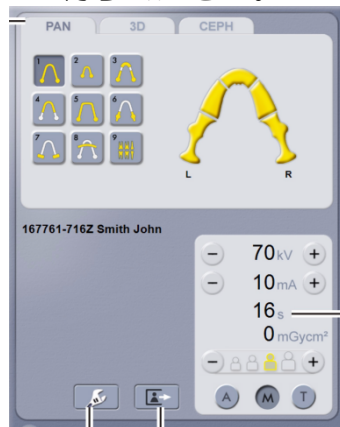

- 2 本体のボタン（下記）を押してください。本体が初期動作している間待ちます。

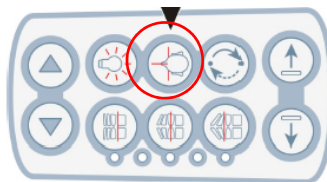

- 3 初期動作が終わったら、PCからCliniViewを起動します。



患者IDを検索し、画像履歴を閉じます。

- 4 撮影する患者を開いたまま撮影アイコン（下記図）をクリックします。



画面中に緑色の帯で“撮影準備完了”と表示されます。

撮影準備完了

- 5 パノラマのバイトフォークから無歯顎用チンレスト（下記図）に変更します。

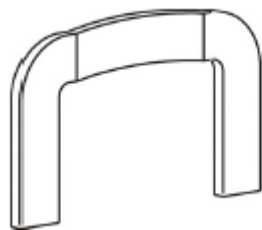

撮影サイズ15×13の場合、別途参照ください。

- 6 タッチパネル上で3Dのタブをクリックして下さい。画面が切り替わります（下記図）

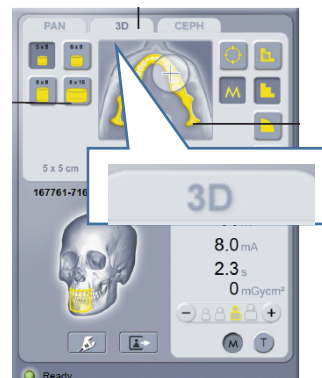

- 7 画面が切り替わったら、本体の位置づけボタンをクリックして下さい。3D撮影状態に動きます。

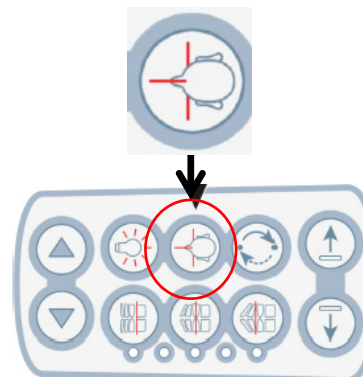

8

動きが止まったら患者に椅子に座ってもらい、レーザーで位置づけを行います。

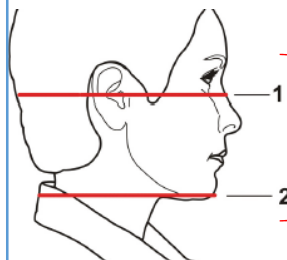
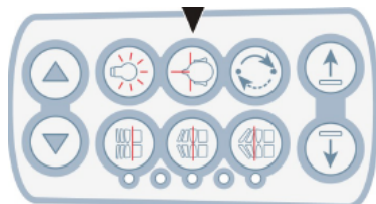

撮影範囲

1.撮影範囲の高さの調整

9

2.正中線を合わせる。

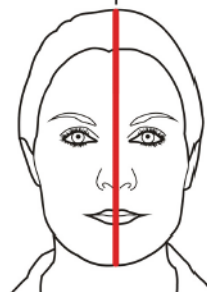

3.咬合面を水平にするように患者を位置づける。

10

テンプレートサポートで患者を固定します。

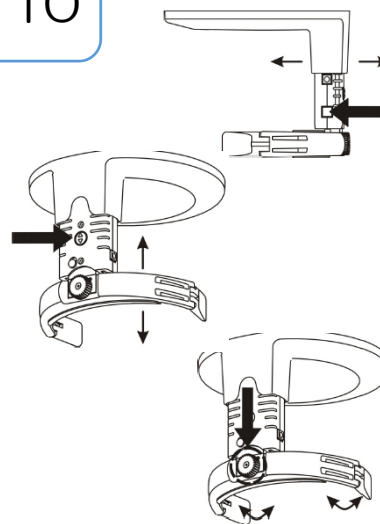

12

歯列弓のいずれかを触れると下記の画面になりますタッチパネルで撮部位を歯列弓上で指定します。

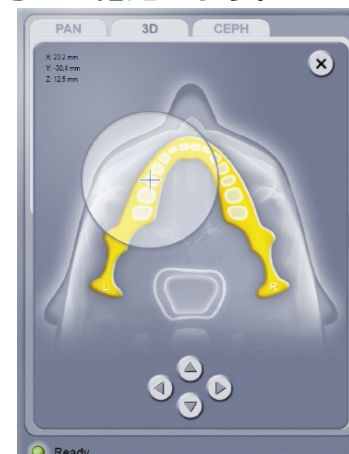

プレシヨット行う場合

プレシヨットを行う場合、タッチパネルで下記アイコンをクリックして下さい。

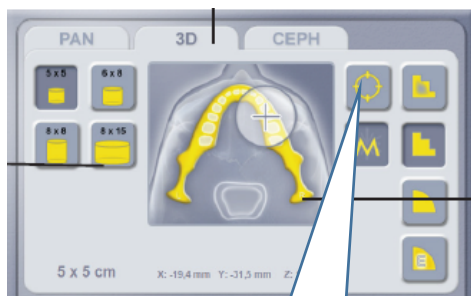

プレシヨットを行います。タッチパネルに画像が表示されます。前方左右方向の微調整を行った後保存マークをクリックします。



13

プレシヨット後、もしくは歯列弓選択後に下記を選択します。
※プレシヨット後は必ず解像度を選択してください。また、プレシヨット後は歯列弓がロックされます。

①解像度の選択

②アーチファクト除去モード



低被ばくモード



標準モード



高画質モード



エンドモード
(超高解像度モード)
5×5のみ使用できます。