

外部メモリから画像データを取り込みたい

※予め記憶媒体（USBフラッシュメモリなど）をPCに接続し認識させておきます。

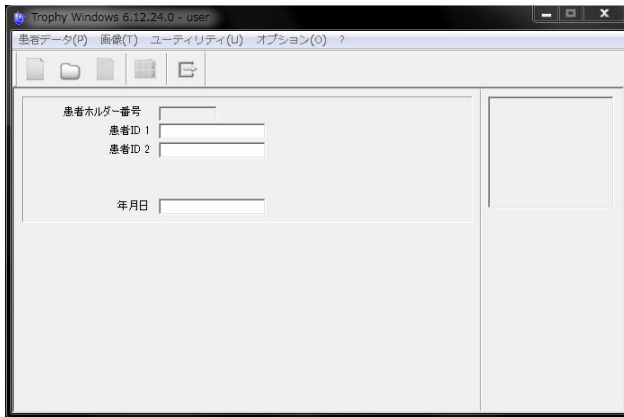

- ① 「検索」で患者さん呼び出して、撮影画面に切り替えます。

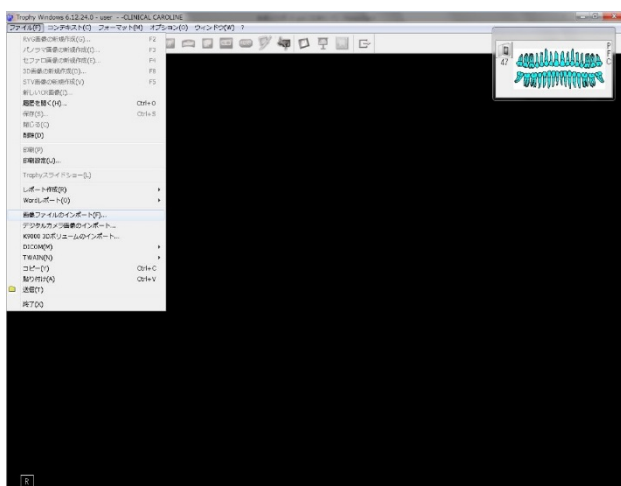
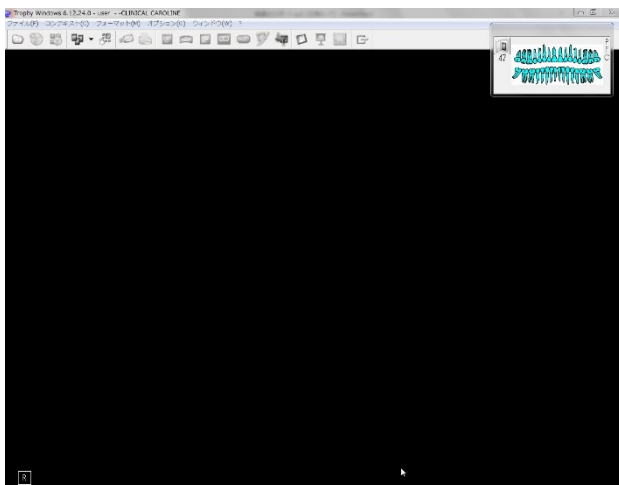

- ② 左上にある「ファイル(F)」を左クリックし、「画像ファイルのインポート(F)」を左クリックします。

外部メモリから画像データを取り込みたい

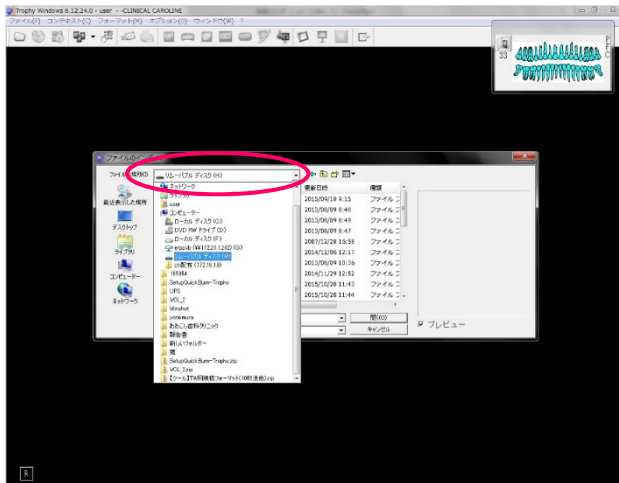

③ 上部の「ファイルの場所(I)」の右側にある▼ボタンを左クリックします。
一覧が表示されますので「リムーバブルディスク」を選択します。

④ 「ファイルの種類(T)」は保存時の種類を選択します。

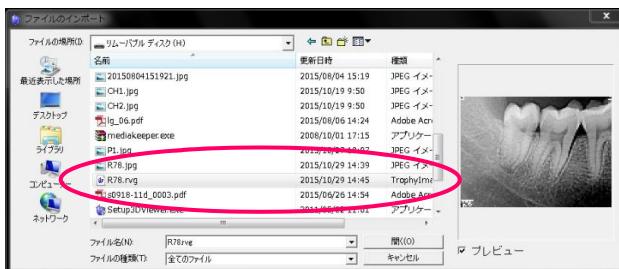

⑤ 対象の画像を左クリックし、右側に表示されるプレビュー画像を確認します。
正しければ「開く(O)」を左クリックします。

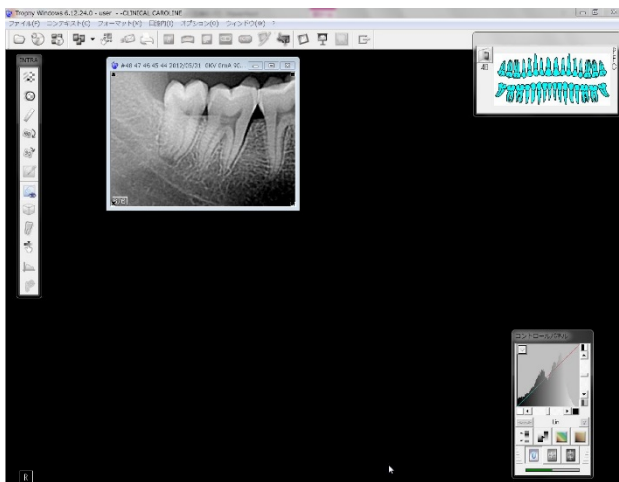

⑥ 画像が表示されましたら、通常通りの保存を行ってください。

⑦ 「画像一覧」を表示させて、画像が保存されていることを確認してください。