

How to export to CD/DVD

X-ERA SMART 3D

CD/ DVDへのエクスポート手順

1 患者選択画面で、エクスポートしたい患者を左クリックします。

この時、選択したい患者にプロジェクトファイル赤丸2つがあることを確認します。

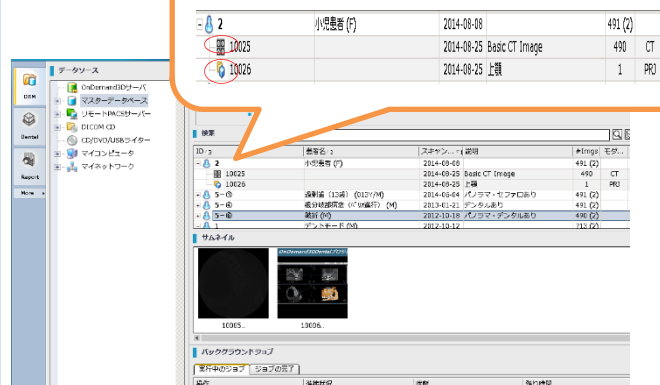

2 そのまま CD/DVD /USBライターへドラッグします。

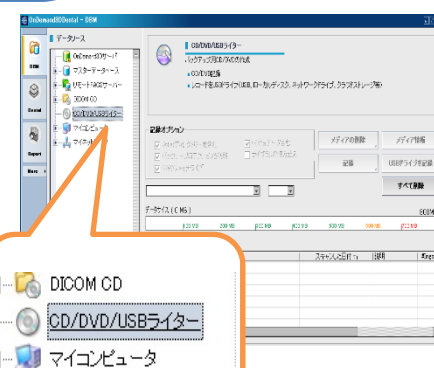

3 CD/DVD /USBライターを開き、エクスポートしたい患者がスタディにあることを確認

この時にも、選択した患者にプロジェクトファイル赤丸2つがあることを確認します。

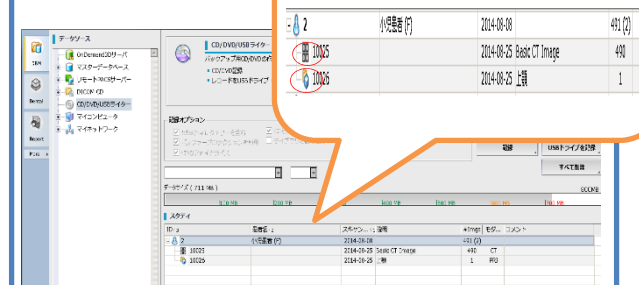

4 記録をクリックし CD/DVDへ書き込む準備を開始します。

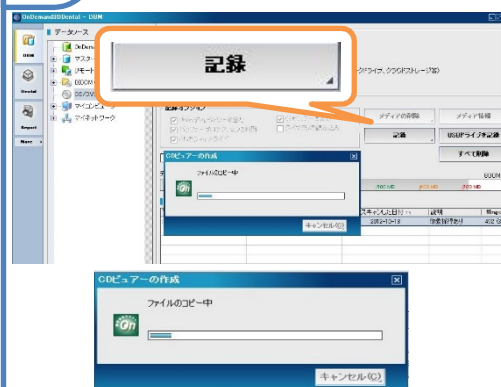

上記のウィンドウが表示されます。

5 下記のウィンドウが出たら 開始をクリックします。

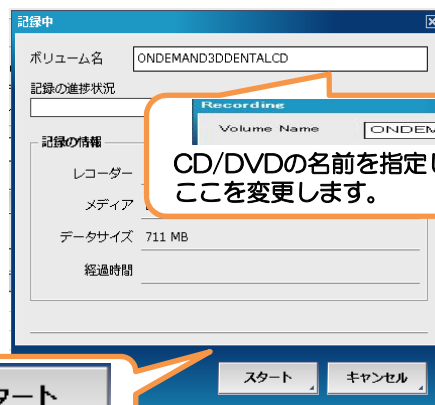

CD/DVDの名前を指定したい場合は、ここを変更します。

6 書き込みが開始されます。

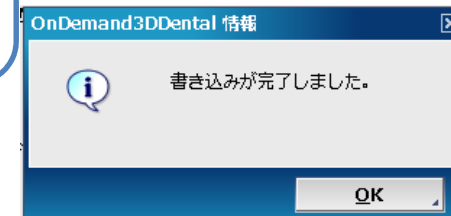

『書き込みが完了しました』が出れば完了です。

最後に右記画面にて OKを押してスタディ内のリストを消去します。

