

# How to export to USB

## USBメモリへのエクスポート手順

1 患者選択画面で、エクスポートしたい患者を左クリックします。

この時、選択したい患者にプロジェクトファイル赤丸2つがある事を確認します。

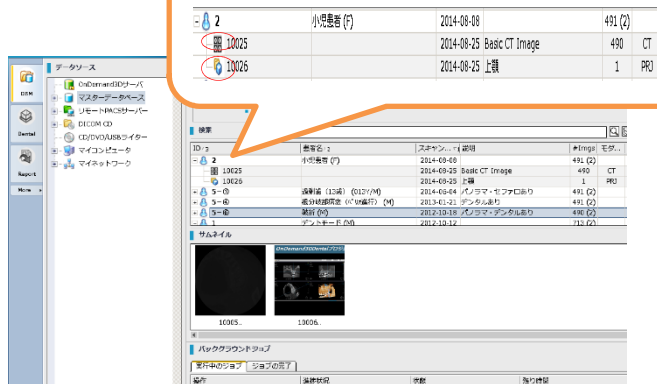

2 そのまま CD/DVD /USBライターへドラッグします。

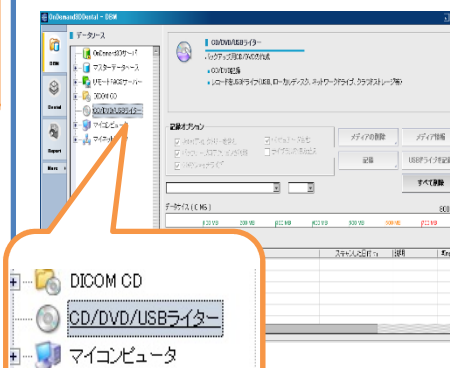

3 CD/DVD /USBライターを開き、エクスポートしたい患者がスタディにある事を確認します。

この時にも、選択した患者にプロジェクトファイル赤丸2つがある事を確認します。

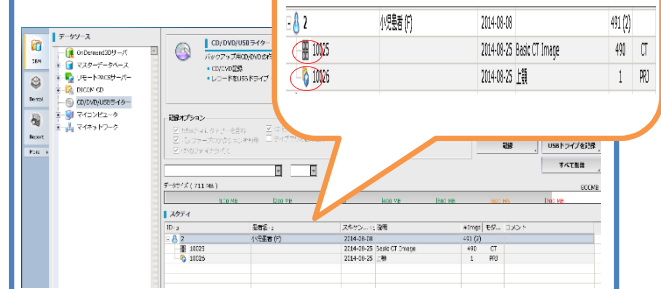

4 USBドライブを記録をクリックします。

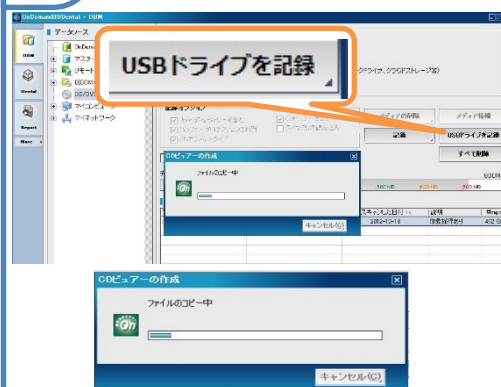

上記のウィンドウが表示されます。

5 フォルダの参照画面がでたら USBメモリを選択し、OKをクリックします。  
※下ではリムーバブルディスクです。

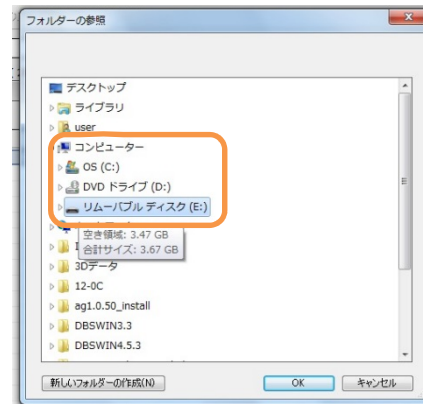

6 下記画面がでて書き込みが開始されます。

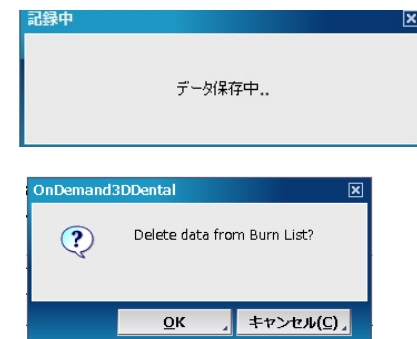

最後に上記画面にてOKを押し、スタディ内のリストを消去します。

手順は以上になります。