

# 画像編集方法

## ペイント編集)

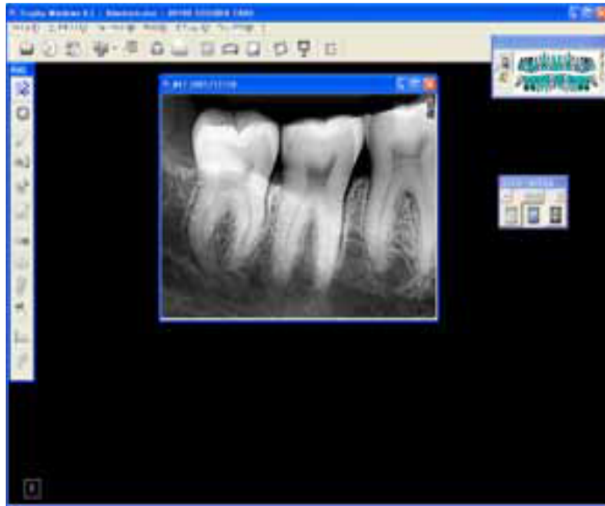

選択した画像に、文字や図形を書き込む事が可能です。書き込みを行った後、保存しますと次回開いた時に書いてあるものを表示する事が可能です。「ペイント表示」機能を使用しますと、記載されている内容を「表示・非表示」可能です。

※撮影したオリジナル画像に図形を書き込みは行っていないので何度でも書き込みが可能です。



①左のアイコンを左クリックします。

②左の画像が出ます。

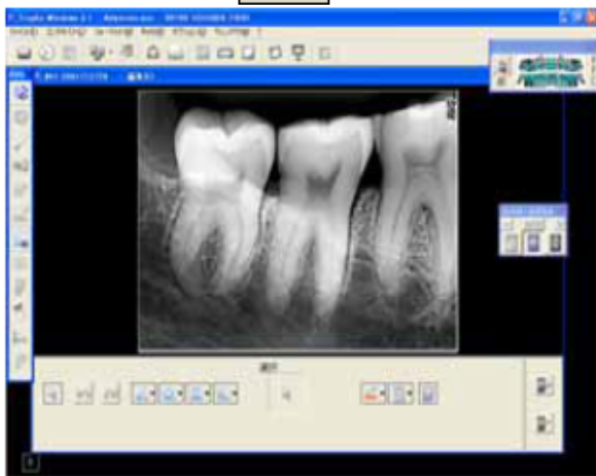

画像に、文字や図形を書き込む事が可能になります。

### 画像表示の種類

画像をダブルクリックすると画像が拡大されます。



左上にある画面の赤い枠内が大きく表示されます。

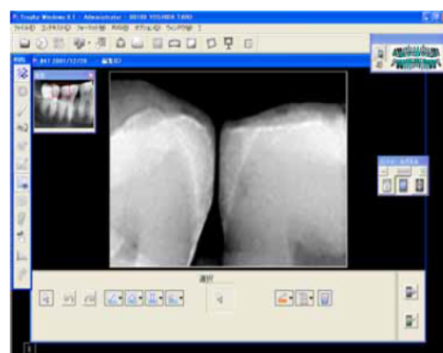

# 画像編集方法

## 編集の基本操作) 描画

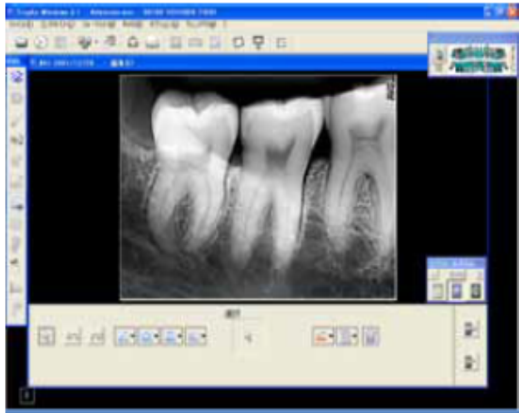

①編集の画面を表示させます。

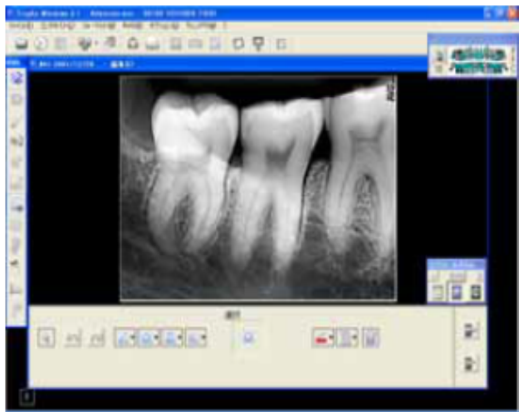

②編集する内容を左クリックしますと中央下の選択画面に使用できる機能が表示されます。

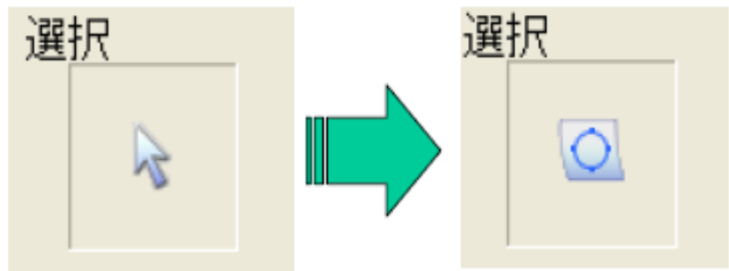

③「スタート位置」でマウスの左ボタンをドラックしたまま、「エンド位置」までマウスを移動させます。

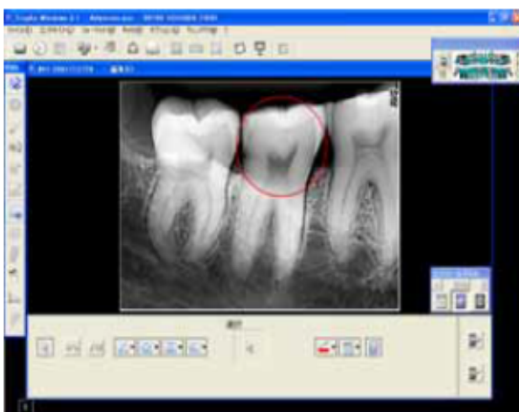

④「エンド位置」までマウスを移動させて左ボタンを離すと図形が表示されます。

# 画像編集方法

## 編集の基本操作) 移動・選択

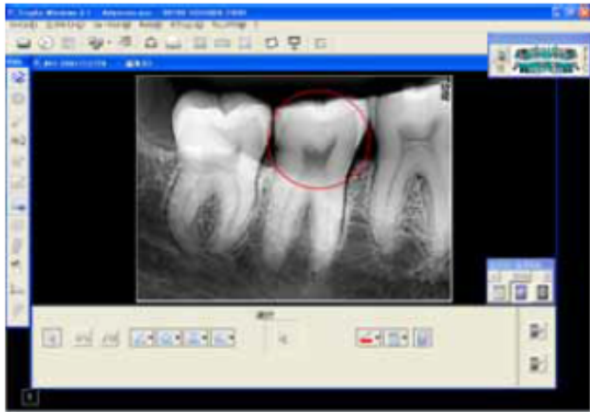

①画像を移動したい場合は、左下の左クリックします。

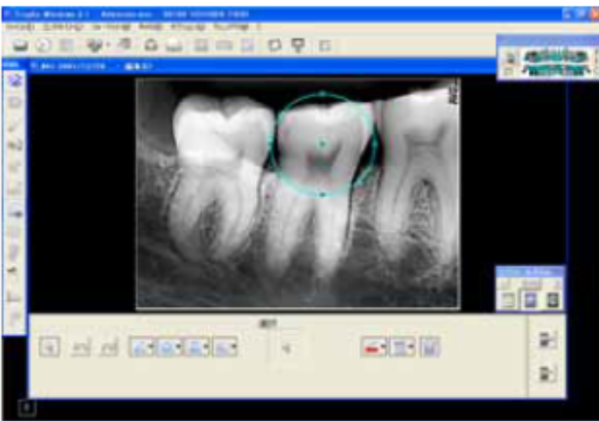
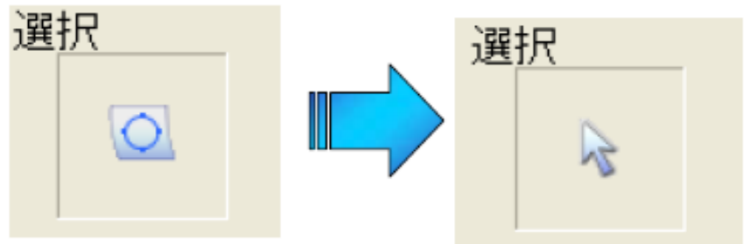

②移動したい図形を左クリックしますと、色が変わります。

③再度図形に矢印を移動させ、図形の上で左ボタンを押したまま移動させます。

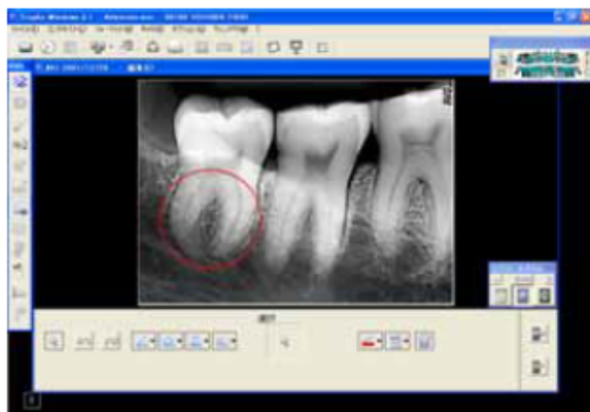

④目的の位置まで移動させましたら、左ボタンを外します。

⑤位置が決まりましたら、図形以外で左クリックをして下さい。

# 画像編集方法

## 編集の基本操作) 削除

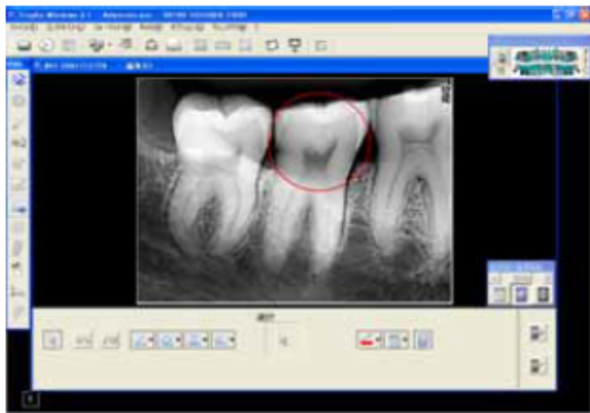

①画像を削除する場合は、左下の  
を左クリックします。

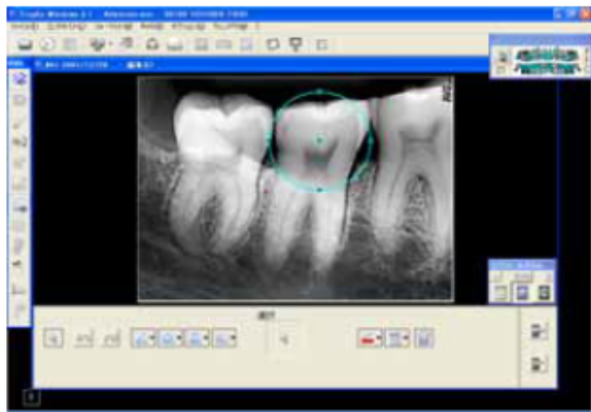
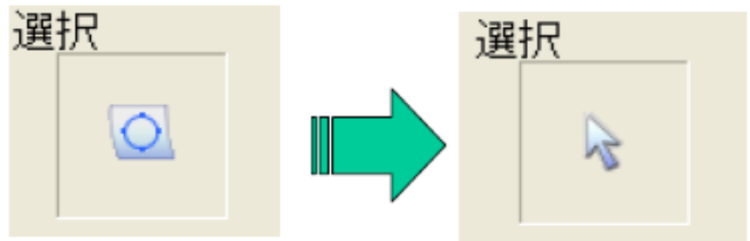

②削除する図形を左クリックしますと、色が変わります。

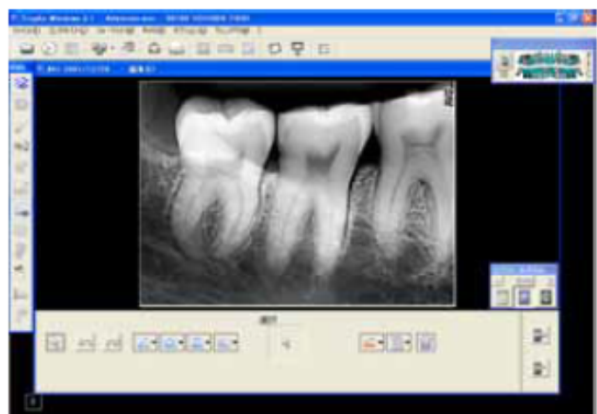

③画面右下にあります  を左クリックしますと  
図形が消去されます。

# 画像編集方法

## 画像処理機能） 共通項目

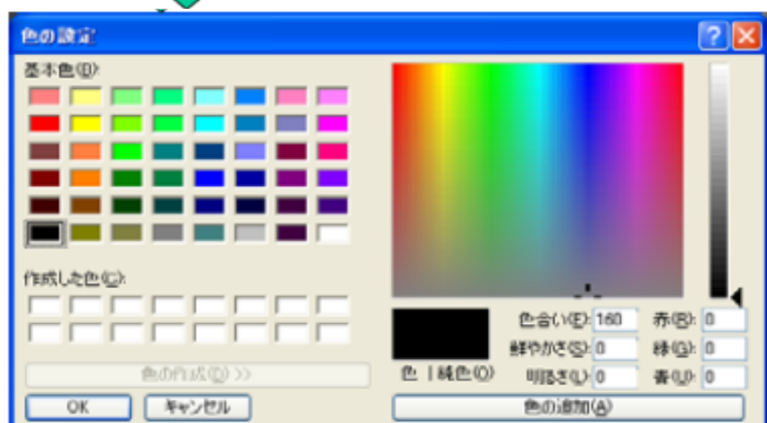
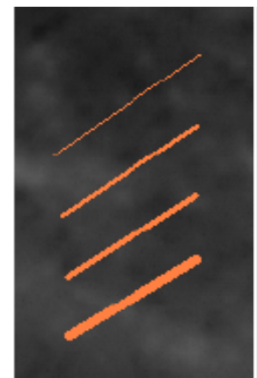
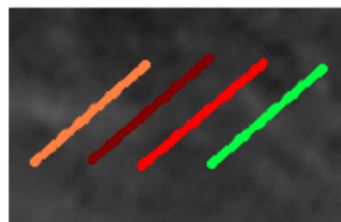
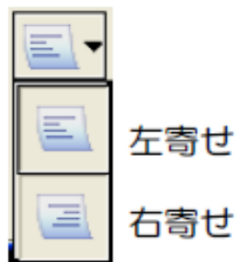
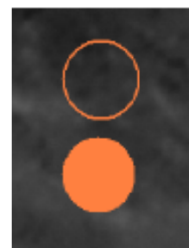
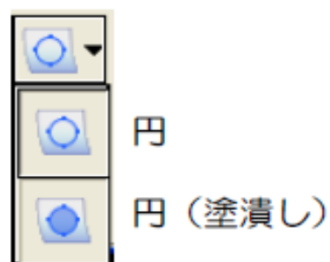
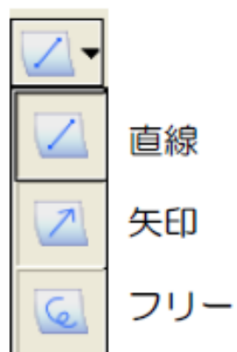



# 画像編集方法

## 画像処理機能) パノラマ

インプラント体 シミュレーション

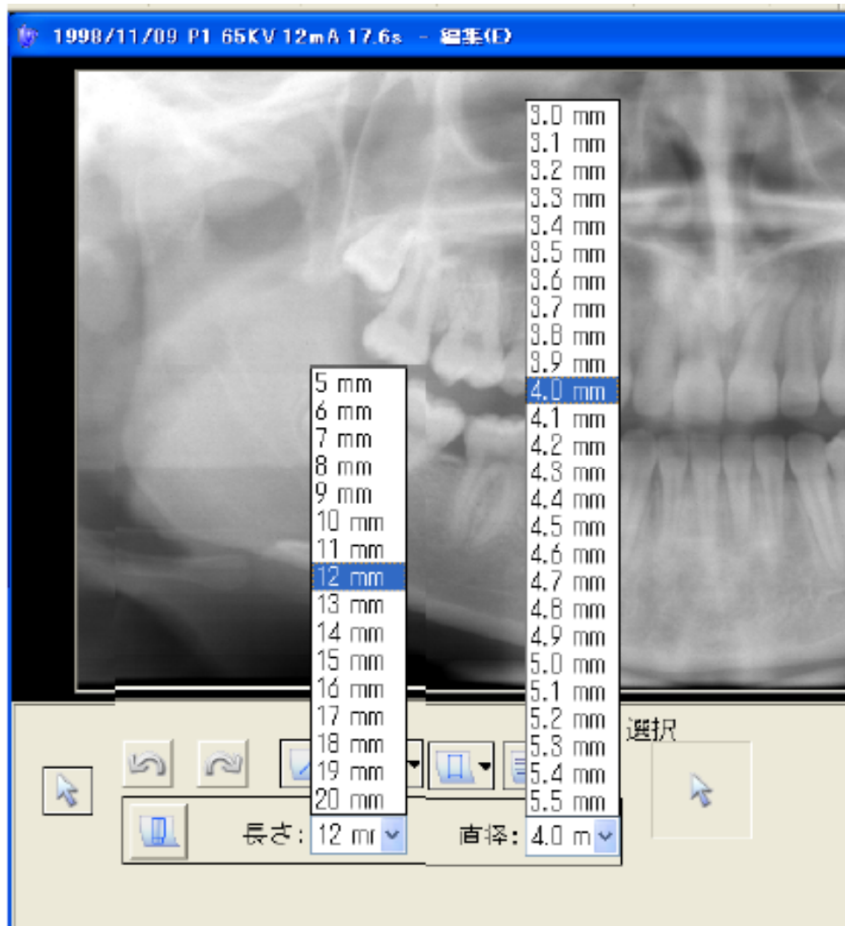
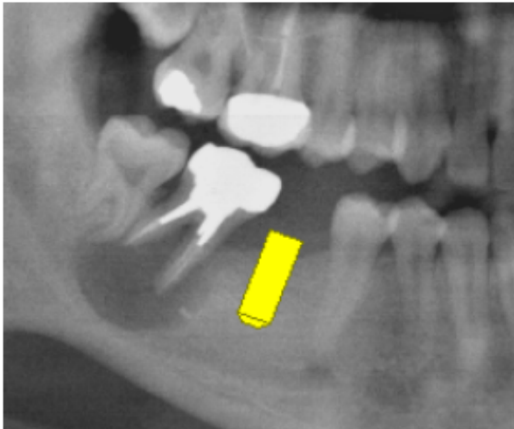
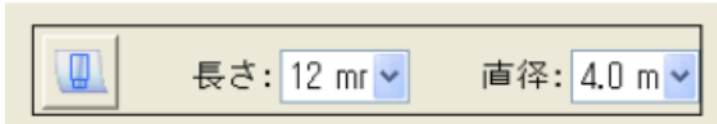

### ※注意

この機能は、患者説明用のツールとなります。設定値の変更によりインプラント体のサイズが変わりますが、パノラマの撮影状態により拡大率が変わりますので、あくまで参考となります。この画像で、診断や診療を行わないで下さい。

# 画像編集方法

## ペイン表示・非表示)



選択された画像に、「編集」機能で記入された文字記号等を表示します。

※記入された内容は、表示をOFFにしても「編集」機能で消さない限り残っています。



①左のアイコンを、左クリックします。

②記入されている文字記号を表示させます。

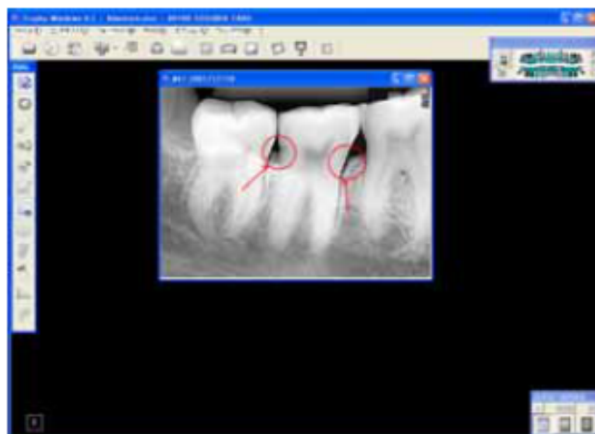

再度、ボタンを左クリックすることで表示をOFFに出来ます。