

SOAP入力 操作手順書

第1版

2014.08.21

はじめに

本書は、「SOAP入力」についての操作手順を説明しています。本書をよくお読みになり十分に活用してください。また、お読みになった後も大切に保管してください。

※本書中に使用している参考画面は、機種により多少異なりますのでご了承ください。

◎日立メディカルコンピュータ株式会社

Contents

SOAP画面について	2
SOAP入力の流れ	2
「SOAP」画面説明	3
「SOAP」画面の起動	4
「SOAP」画面の連動	5
SOAP入力手順	9
 SOAPメンテナンス画面について	 13
「SOAPメンテナンス」画面説明	13
「文言追加」画面説明	14
「文言変更」画面説明	14

SOAP画面について

SOAP画面を使用してSOAP入力を行う場合は下記ユーザー仕様の設定が必要です。

ユーザー仕様No.3906「SOAP入力」 “0：しない” → “1：する”

● SOAP入力の流れ

下記の流れで入力するとSOAP入力がスムーズに行えます。

SOAP	入力のタイミング	操作	画面
S：主 訴			
【主訴】 【現病歴】 【既往歴】 【服薬歴】 【生活習慣】	頭書き登録後／患者呼び出し後	受付で問診表等を元に入力	患者情報タブ
	初診／再診算定後	カルテ入力時に入力	カルテ入力画面
O：所 見			
【現症状】	初診／再診算定後	カルテ入力時に入力	カルテ入力画面
【検査所見】	歯周検査算定後		
【X線所見】	レントゲン撮影算定後		
A：診 断			
【診断結果、病名】	O：所見入力後	カルテ入力時に入力	カルテ入力画面
	初再診算定日内		
P：治療計画			
【治療計画】	A：診断入力後	カルテ入力時に入力	カルテ入力画面

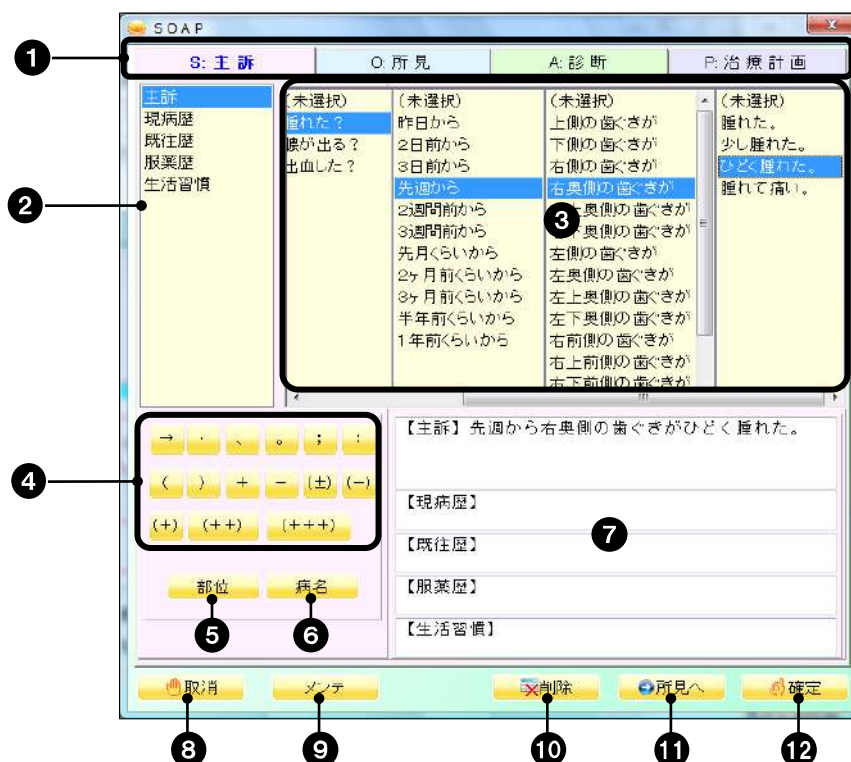

1 SOAP入力タブ

【S:主訴】(ピンク)／【O:所見】(ブルー)／【A:診断】(グリーン)／【P:治療計画】(パープル)それぞれの入力タブをクリックすると、入力画面が切り替わります。

2 初期表示項目表示エリア

各入力タブの初期表示項目を表示します。

※各入力タブの初期表示項目(変更不可)

【S:主訴】

主訴／現病歴／既往歴／服薬歴／生活習慣

【O:所見】

現症状／検査所見／X線所見

【A:診断】

診断、病名

【P:治療計画】

治療計画

3 選択リスト展開エリア

選択した項目内の選択リストを表示します。

4 キー(記号)

クリックして記号を入力することができます。

5 【部位】

「部位入力」画面が開きます。入力した部位は7のカーソルのある位置へ反映します。

6 【病名】

「病名入力」画面が開きます。入力した病名は7のカーソルのある位置へ反映します。

7 SOAP入力欄

各入力タブの初期表示項目単位で内容を入力します。

入力欄は直接編集することができます。

※【】のタイトル(初期表示項目)も編集可能

8 【取消(F1)】

入力した内容を全て取り消し、「SOAP」画面を閉じます。

9 【メンテ(F3)】

「SOAPメンテナンス」画面が開きます。(「SOAPメンテナンス」画面説明参照)

10 【削除(F6)】

選択しているSOAP入力タブ内にて入力中のデータを削除します。

11 【所見へ(F9)】／【診断へ(F9)】／【治療計画へ(F9)】

SOAP入力タブを切り替えます。

SOAP入力タブの【P:治療計画】を選択している場合はボタンは非表示となります。

12 【確定(F12)】

入力した全タブの内容を確定し、「SOAP」画面を閉じます。

「SOAP」画面の起動

下記より「SOAP」画面を起動することができます。

窓口業務患者情報タブ【カルテ1号用紙】

カルテ選択画面

電子カルテをお使いの場合は窓口業務患者情報タブ【カルテ歯式入力】に【SOAP】ボタンが表示され、そこからSOAP画面を起動できます。

■ SOAP画面

SOAP入力タブをクリックして入力画面を切り替えることができます。

【S:主訴】タブ

処置入力画面

“SOAP”を学習パネルに貼り付けることもできます。（学習パネルメンテナンスで設定が必要です。）

【A:診断】タブ

「SOAP」画面の連動

処置マスタの「SOAP連動」を“しない”→“する”に設定すると、設定した処置入力時に「SOAP」画面が連動して開くようにすることができます。

こちらで“しない”→“する”に設定した場合、「SOAP」入力画面は全て【S：主訴】タブで開きます。

注意 「面入力対象フラグ」が“対象外”以外の設定になっている処置マスタについては「SOAP連動」を“する”に設定することはできません。（右図）

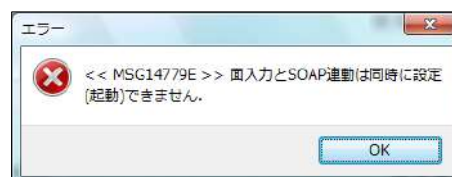

下記処置マスタについては、「SOAP連動」を“する”に設定してご提供しています。処置を入力すると「SOAP」画面が自動で開きます。

初診／再診・・・【S：主訴】タブで開きます。
検査・X線・・・【O：所見】タブで開きます。

処置マスタ（初診）

検索コード	表示名称
000557	初診
001142	地域支援病院歯科初診料
001345	歯科訪問診療(2)初診
001346	緊急歯科訪問診療(1)初診
001376	歯科訪問診療(1)初診
001379	緊急歯科訪問診療(2)初診
001380	夜間歯科訪問診療(1)初診

検索コード	表示名称
001381	夜間歯科訪問診療(2)初診
001382	深夜歯科訪問診療(1)初診
001383	深夜歯科訪問診療(2)初診
001713	歯科訪問診療(3)初診
001715	緊急歯科訪問診療(3)初診
001716	夜間歯科訪問診療(3)初診
001717	深夜歯科訪問診療(3)初診

処置マスタ（再診）

検索コード	表示名称
000558	再診
000559	TEL再診
000560	同日再診
000561	同日TEL再診
001146	地域支援病院歯科再診料
001183	地域支援病院歯科 TEL再診
001185	地域病院歯科 同日TEL再診
001186	地域支援病院歯科同日再診
000574	歯科訪問診療(2)再診
000575	緊急歯科訪問診療(2)再診

検索コード	表示名称
000576	夜間歯科訪問診療(2)再診
000577	深夜歯科訪問診療(2)再診
000595	歯科訪問診療(1)再診
000596	緊急歯科訪問診療(1)再診
000597	夜間歯科訪問診療(1)再診
000598	深夜歯科訪問診療(1)再診
001714	歯科訪問診療(3)再診
001718	緊急歯科訪問診療(3)再診
001719	夜間歯科訪問診療(3)再診
001720	深夜歯科訪問診療(3)再診

処置マスタ（検査）

検索コード	表示名称
000125	平行測定(5歯以下)
000655	平行測定(6歯以上)
000124	S培
000508	口腔内写真検査
000119	EMR(1)
000120	EMR(2)
000121	EMR(3)
000122	EMR(4)
001467	混合菌列期歯周病検査
001468	混合菌列期歯周病検査2回目以降
001510	歯周基本検査1～10歯未満
001511	歯周基本検査10～20歯未満
001512	歯周基本検査20歯以上
001516	歯周基本検査1～10歯未満
001517	歯周基本検査10～20歯未満
001518	歯周基本検査20歯以上
001522	歯周基本検査1～10歯未満 2回目以降
001523	歯周基本検査10～20歯未満 2回目以降
001524	歯周基本検査20歯以上 2回目以降
001528	歯周基本検査1～10歯未満
001529	歯周基本検査10～20歯未満
001530	歯周基本検査20歯以上
001534	歯周基本検査1～10歯未満 2回目以降
001535	歯周基本検査10～20歯未満 2回目以降
001536	歯周基本検査20歯以上 2回目以降
001555	歯周基本検査1～10歯未満
001556	歯周基本検査10～20歯未満
001557	歯周基本検査20歯以上
001564	歯周基本検査1～10歯未満 2回目以降
001565	歯周基本検査10～20歯未満 2回目以降
001566	歯周基本検査20歯以上 2回目以降
001513	歯周精密検査1～10歯未満
001514	歯周精密検査10～20歯未満
001515	歯周精密検査20歯以上
001519	歯周精密検査1～10歯未満
001520	歯周精密検査10～20歯未満
001521	歯周精密検査20歯以上

検索コード	表示名称
001525	歯周精密検査1～10歯未満 2回目以降
001526	歯周精密検査10～20歯未満 2回目以降
001527	歯周精密検査20歯以上 2回目以降
001531	歯周精密検査1～10歯未満
001532	歯周精密検査10～20歯未満
001533	歯周精密検査20歯以上
001537	歯周精密検査1～10歯未満 2回目以降
001538	歯周精密検査10～20歯未満 2回目以降
001539	歯周精密検査20歯以上 2回目以降
001543	歯周精密検査1～10歯未満
001544	歯周精密検査10～20歯未満
001545	歯周精密検査20歯以上
001549	歯周精密検査1～10歯未満 2回目以降
001550	歯周精密検査10～20歯未満 2回目以降
001551	歯周精密検査20歯以上 2回目以降
001558	歯周精密検査1～10歯未満
001559	歯周精密検査10～20歯未満
001560	歯周精密検査20歯以上
001567	歯周精密検査1～10歯未満 2回目以降
001568	歯周精密検査10～20歯未満 2回目以降
001569	歯周精密検査20歯以上 2回目以降
001645	歯周病部分の再評価検査
001333	顎運動関連検査
001099	組織片採取(口腔)
092019	ABO
092020	Rh(D)
092021	HBs抗原定性・半定量
092022	S-蛍光M、位相差M、暗視野M
092023	簡易培養
092024	血液学的検査判断料
092025	生化学的検査(1)判断料
092026	免疫学的検査判断料
092027	微生物学的検査判断料
092028	カンジダ抗原定性
092029	HCV抗体定性・定量
092067	ECG12
092073	呼吸心拍監視

処置マスタ (X線)

検索コード	表示名称
001275	デジタル 10枚法 (電子画像管理)
001278	デジタル 14枚法 (電子画像管理)
001283	デジタル 11枚法 (電子画像管理)
001284	デジタル 12枚法 (電子画像管理)
001285	デジタル 13枚法 (電子画像管理)
001289	デジタル 15×30 3未 (電子画像管理)
001291	デジタル 15×30併用 (電子画像管理)
001292	デジタル 標準3未 (電子画像管理)
001298	デジタル 15×30 3未併用 (電子画像管理)
001299	デジタル 標準 3未確認 (電子画像管理)
001300	デジタル 標準 3未併用 (電子画像管理)
091898	デジタル 歯科パノラマ(電子画像管理)(20. 3×30. 5)3未
091904	デジタル 顎関節パノラマ (電子画像管理)3未
092038	デジタル 10枚法 (電子画像管理)確認
092039	デジタル 11枚法 (電子画像管理)確認
092040	デジタル 12枚法 (電子画像管理)確認
092041	デジタル 13枚法 (電子画像管理)確認
092042	デジタル 14枚法 (電子画像管理)確認
092089	顎関節規格撮影(四つ切)
092091	顎関節規格撮影(四つ切)同一部位同時
092113	全顎(10枚法)確認
092114	全顎(11枚法)確認
092115	全顎(12枚法)確認
092116	全顎(13枚法)確認
092117	全顎(14枚法)確認
000398	デジタル 標準 (電子画像管理)
000827	デジタル 標準同時 (電子画像管理)
000828	デジタル 標準確認 (電子画像管理)
001036	デジタル 歯科パノラマ (電子画像管理)
001157	デジタル その他 (電子画像管理)
001274	デジタル 四つ切 (電子画像管理)
001276	デジタル 咬翼確認 (電子画像管理)
001277	デジタル 咬合確認 (電子画像管理)
001279	デジタル 咬合 (電子画像管理)
001280	デジタル 咬翼 (電子画像管理)
001282	デジタル スタス・エックス2(4) (電子画像管理)
001286	デジタル 咬翼併用 (電子画像管理)
001287	デジタル 咬合併用 (電子画像管理)
001288	デジタル 顎関節パノラマ (電子画像管理)
001433	小児型
001434	小児型(確認)
001646	歯科用3次元エックス線断層撮影
001647	歯科用3次元エックス線断層撮影 3未
001648	歯科用3次元エックス線断層撮影 2回目以降
001649	歯科用3次元エックス線断層撮影 3未 2回目以降
001650	歯科用3次元エックス線断層撮影(電子画像管理)
001651	歯科用3次元エックス線断層撮影(電子画像管理)3未
001652	歯科用3次元エックス線断層撮影(電子画像管理)2回目以降
001653	歯科用3次元エックス線断層撮影(電子画像管理)3未 2回目以降

検索コード	表示名称
090126	小児型 6未
090127	小児型(6未確認)
090128	小児型 6未
090129	小児型(6未確認)
091887	デジタル スタス・エックス2(4)(電子画像管理)確認
091892	デジタル その他 (電子画像管理)3未
091893	デジタル その他 (電子画像管理)確認
091910	デジタル 四つ切 (電子画像管理)3未
091920	デジタル 咬合 (電子画像管理)3未
091922	デジタル 咬合確認 (電子画像管理)3未
091924	デジタル 咬合併用 (電子画像管理)3未
091926	デジタル 咬翼 (電子画像管理)3未
091928	デジタル 咬翼確認 (電子画像管理)3未
091930	デジタル 咬翼併用 (電子画像管理)3未
091960	デジタル その他(電子画像管理)(3未確認)
091986	デジタル スタス・エックス2(1) (電子画像管理)
091987	デジタル スタス・エックス2(1)確認(電子画像管理)
092030	時間外緊急院内画像診断加算
092065	歯科パノラマ断層撮影画像診断料
092076	標準型(特殊撮影同時)
092077	小児型 特殊撮影同時
092078	小児型 特殊撮影同時
092079	咬合型(特殊撮影同時)
092080	咬翼型(特殊撮影同時)
092081	カビネ型(同一部位同時撮影)
092082	オルソパントモ(15×30)
092083	オルソパントモ(15×30(確認))
092084	オルソパントモ(15×30(同一部位同時))
092085	オルソパントモ(20.3×30.5)
092086	オルソパントモ(20.3×30.5(確認))
092087	オルソパントモ(20.3×30.5(同一部位同時))
092088	歯科パノラマ(20.3×30.5(同一部位同時撮影))
092109	他医療機関撮影の写真診断(単純(歯科エックス線(全顎撮影)))
092110	他医療機関撮影の写真診断(単純(歯科エックス線(全顎撮影以外)))
092111	他医療機関撮影の写真診断(単純撮影(その他の場合))
092112	他医療機関撮影の写真診断(特殊(歯科パノラマ以外(一連につき)))
092131	コンピュータ断層撮影
092132	コンピュータ断層撮影
092133	コンピュータ断層撮影(3未)
092134	コンピュータ断層撮影(3未)
092143	他医療機関撮影の写真診断(歯科用3次元エックス線断層撮影)

SOAP入力手順

SOAP入力の流れに沿って下記カルテを作成します。

0000000001 日立 太郎		1頁	
月日	部 位	療 法 ・ 処 置	点 数
1 8/26		初診	234
2		【主訴】2日前から右下の奥歯がひどく痛い。	-
3		【既往歴】高血圧症	-
4		【服薬歴】降圧剤	-
5		【生活習慣】1日の歯磨きの回数：2回、喫煙習慣：過	-
6		去に有り	-
7		【現症状】自発痛（+）、温冷痛（-）、打診痛（+	-
8		）、腫脹（+）	-
9	6	デジタル標準（電子画像管理）	58
10		【X線所見】近心根根尖部に米粒大病巣が見られる。	-
11		【診断、病名】6 C3急性P e r	-
12		【治療計画】感染根管処置⇒冠セット	-
13		感染根管処置（3）、根管拡大	432
14		歯科疾患管理料	110
15		歯科疾患管理文書提供	-
16			

S	【主訴】2日前から右下の奥歯がひどく痛い。	-
	【既往歴】高血圧症	-
	【服薬歴】降圧剤	-
	【生活習慣】1日の歯磨きの回数：2回、喫煙習慣：過	-
	去に有り	-
O	【現症状】自発痛（+）、温冷痛（-）、打診痛（+	-
	）、腫脹（+）	-
6	デジタル標準（電子画像管理）	58
O	【X線所見】近心根根尖部に米粒大病巣が見られる。	-
A	【診断、病名】6 C3急性P e r	-
P	【治療計画】感染根管処置⇒冠セット	-

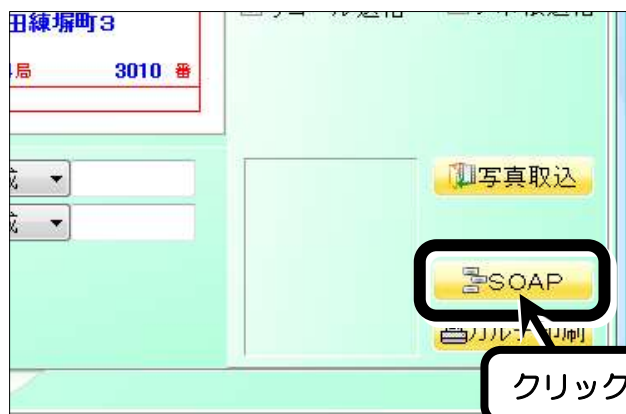

1 患者情報タブにて頭書き登録【確定】後、画面右下の【SOAP】をクリックします。

2 「SOAP」画面の【S:主訴】タブが開きます。
主訴／現病歴／既往歴／服薬歴／生活習慣を入力し、【確定(F12)】をクリックします。

この場合は
①初期表示項目表示エリアの“主訴”をクリック
②選択リスト展開エリアの“歯の状態？”→“痛い？”→“2日前から”→“右下の奥歯が”→“ひどく痛い。”をクリック

この場合は
①初期表示項目表示エリアの“既往歴”をクリック
②選択リスト展開エリアの“高血圧症”をクリック

この場合は
①初期表示項目表示エリアの“服薬歴”をクリック
②SOAP入力欄へ直接“降圧剤”と入力

この場合は
①初期表示項目表示エリアの“生活習慣”をクリック
②選択リスト展開エリアの“1日の歯磨きの回数:”→“2回”をクリック
③キーの“、”をクリック
④選択リスト展開エリアの“喫煙習慣:”→“過去に有り”をクリック

3 「SOAP」画面が閉じて患者情報タブに戻ります。
【カルテ入力】タブをクリックします。

4 カルテ入力画面にて初再診を入力すると、患者情報タブで入力した「SOAP」画面の【S:主訴】タブが開きます。

SOAP入力欄へ入力されている内容を確認し、【所見へ】をクリックします。

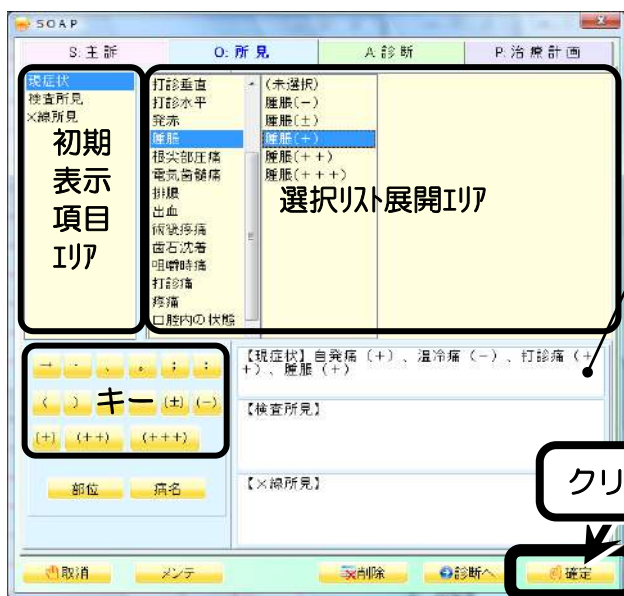

5 「SOAP」画面の【O: 所見】タブが開きます。
現症状を入力し、【確定(F12)】をクリックします。

この場合は

- ①初期表示項目表示エリアの“現症状”をクリック
- ②選択リスト展開エリアの“自発痛”→“(+)”をクリック
- ③キーの“、”をクリック
- ④選択リスト展開エリアの“温冷痛”→“(−)”をクリック
- ⑤キーの“、”をクリック
- ⑥選択リスト展開エリアの“打診痛”→“(++)”
- ⑦キーの“、”をクリック
- ⑧選択リスト展開エリアの“腫脹”→“(+)”をクリック

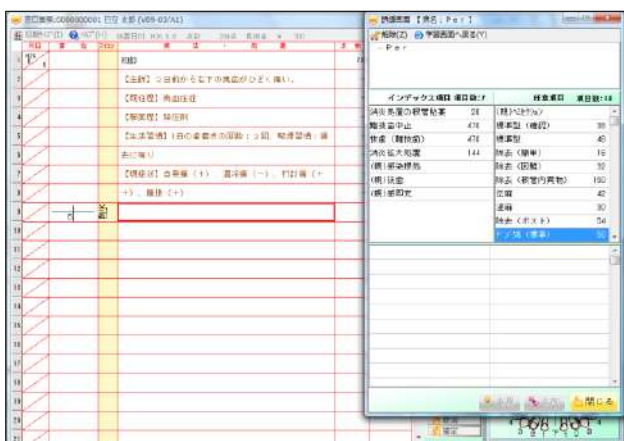

6 カルテ入力画面に戻ります。
必要な処置等を入力してください。

(この場合は部位: 6、レセプト病名: Per、処置: デジタル(標準)を入力)

7 カルテ入力画面にてレントゲン撮影を入力すると、
「SOAP」画面の【O: 所見】タブが開きます。

X線所見を入力し、【診断へ】をクリックします。

この場合は

- ①初期表示項目表示エリアの“X線所見”をクリック
- ②選択リスト展開エリアの“病巣?”→“近心根根尖部に”→“米粒大”→“病巣が見られる。”をクリック

8 「SOAP」画面の【A: 診断】タブが開きます。
診断、病名を入力し、【治療計画へ】をクリックします。

この場合は

- ①初期表示項目表示エリアの“診断、病名”をクリック
- ②選択リスト展開エリアの“Per系”→“C3急化Per”をクリック
- ③部位入力画面で“16”を入力後【確定(F12)】をクリック

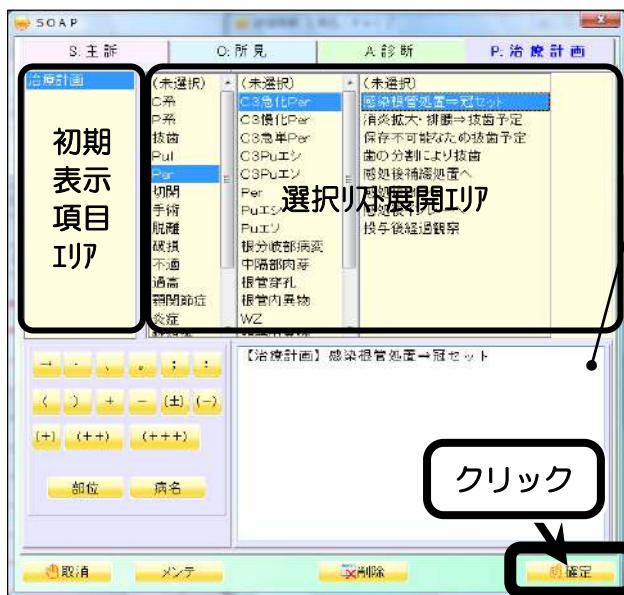

9 「SOAP」画面の【P: 治療計画】タブが開きます。
治療計画を入力し、【確定(F12)】をクリックします。

この場合は

- ①初期表示項目表示エリアの“治療計画”
- ②選択リスト展開エリアの“Per”→“C3急化Per”→“感染根管処置⇒冠セット”をクリック

10 カルテ入力画面に戻ります。
必要な処置等を入力し、【確定】してください。

(この場合は処置: 感染根管処置(3)、カルテ: 根管拡大、管理料: 歯科疾患管理料を入力し、【確定】をクリック)

SOAPメンテナンス画面について

「SOAP」画面の選択リストを追加／変更／削除することができます。

「SOAPメンテナンス」画面説明

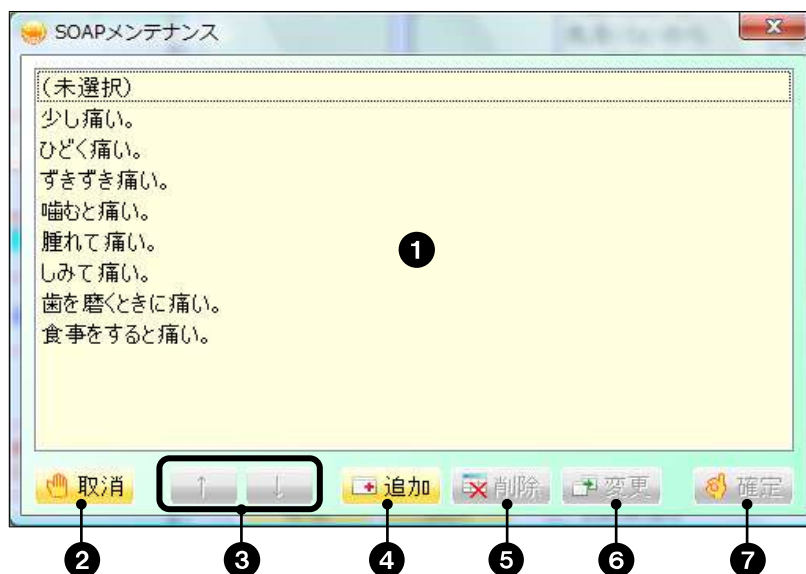

① 選択リスト表示エリア

「SOAP」画面【メンテ】クリック時に選択リスト展開エリアの一番右に表示されていた選択リストが表示されます。

② 【取消 (F1)】

メンテナンスした内容を全て取り消し、「SOAPメンテナンス」画面を閉じます。

③ 【↑】【↓】

選択した文言の表示順を変更します。

④ 【追加】

文言追加画面が開き、選択リストに文言を追加できます。（「文言追加」画面説明参照）

⑤ 【削除】

選択した文言を削除します。

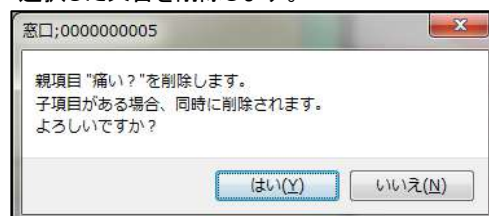

⑥ 【変更】

「文言変更」画面が開き、追加済みの文言の内容を変更できます。（「文言変更」画面説明参照）

⑦ 【確定 (F12)】

入力した内容を確定し、「SOAPメンテナンス」画面を閉じます。

● 「文言追加」画面説明

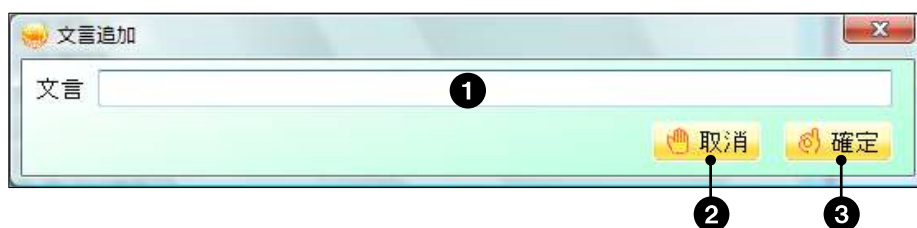

① 文言入力欄

追加したい文言を入力します。(全角30文字まで)

② 【取消 (F1)】

入力した内容を取り消し、「文言追加」画面を閉じます。

③ 【確定 (F12)】

入力した内容を確定し、「文言追加」画面を閉じます。

● 「文言変更」画面説明

親項目／子項目

親項目／子項目を指定します。

・親項目・・・次に展開する選択リストを持つ項目

※親項目を選択した場合

子項目の右側へ“入力欄に挿入”のチェックボックスが表示されます。親項目の文言も入力欄へ反映したい場合はこちらにチェックを入れてください。

・子項目・・・展開された選択リスト内の項目

① 文言入力欄

指定した選択リストの文言が表示されます。(全角30文字まで)

② 【取消 (F1)】

入力した内容を取り消し、「文言変更」画面を閉じます。

③ 【確定 (F12)】

入力した内容を確定し、「文言変更」画面を閉じます。

★ 注意 文言追加は子項目のみ追加可能です。親項目を追加したい場合は【追加】で子項目として作成→【変更】で“親項目”に変更してください。