

# イメージクリエイターからDrag・保存できない

イメージクリエイターでパノラマ撮影後、背景がトロフィーウィンドウズが開いている事を確認致します。

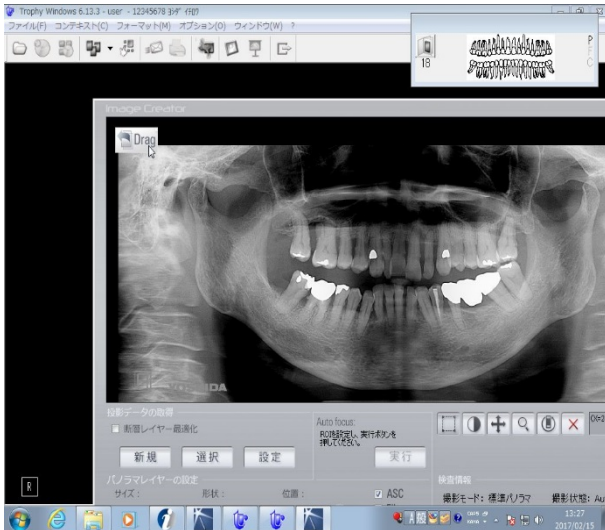

トロフィーウィンドウズが開いていなかったり

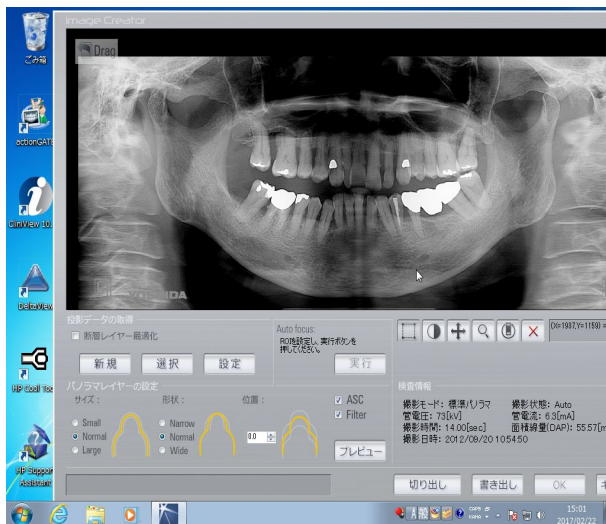

トロフィーウィンドウズの画面が縮小されている場合は《Drag》しても画像が貼り付かない症状が発生致します。

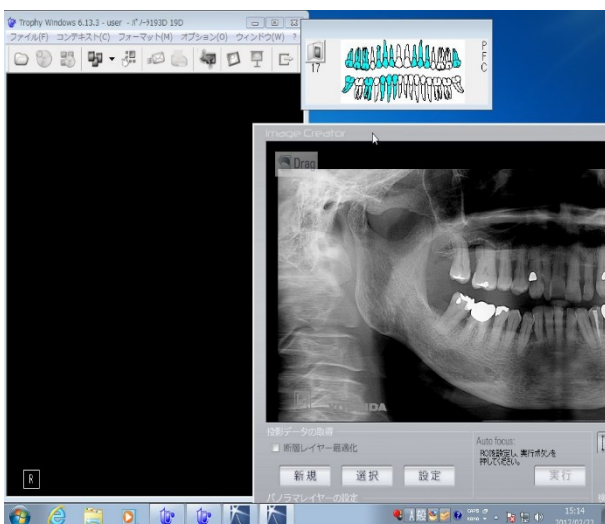

# イメージクリエイターからDrag・保存できない

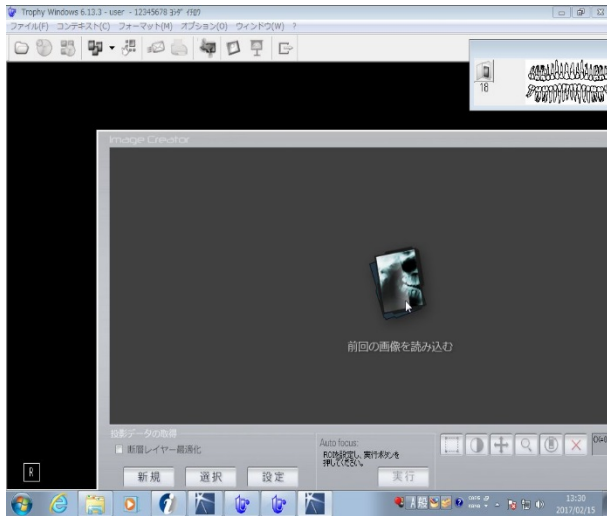

その際はトロフィーウインドウズの最大化をするか  
一旦画面を閉じていただいて再度  
該当患者様の呼出し後《前回の画像を読み込み》をクリックし  
パノラマ画像を再表示させます。

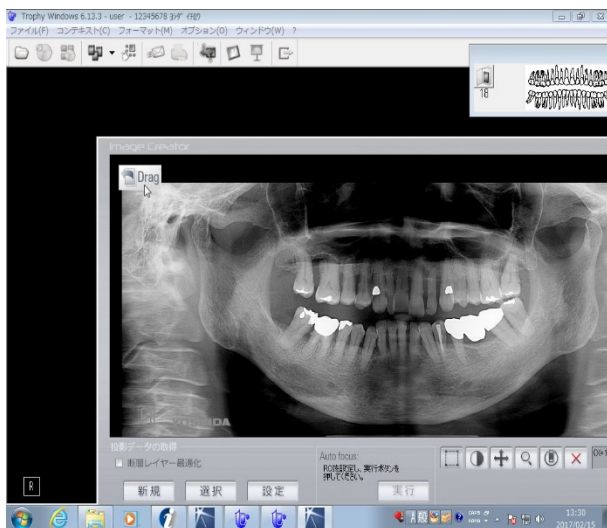

再度、Dragでトロフィーウインドウズに貼り付けます。

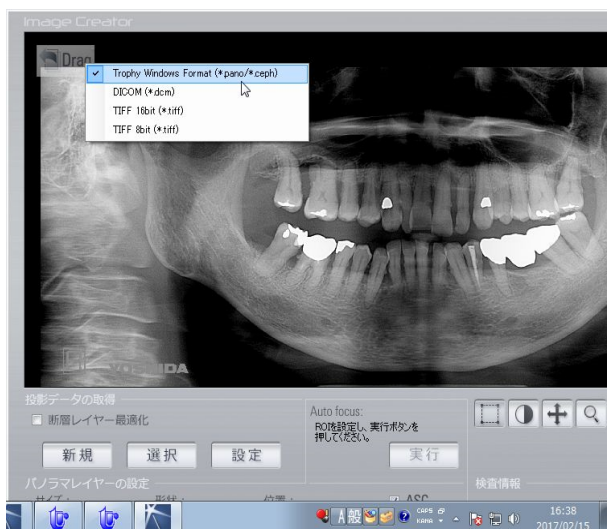

※貼り付かない場合はDragボタンを右クリックしTrophy Windows formatにチェックが入っているか確認して下さい。