

過去に撮影したパノラマ画像のデンタル切出しをしたい

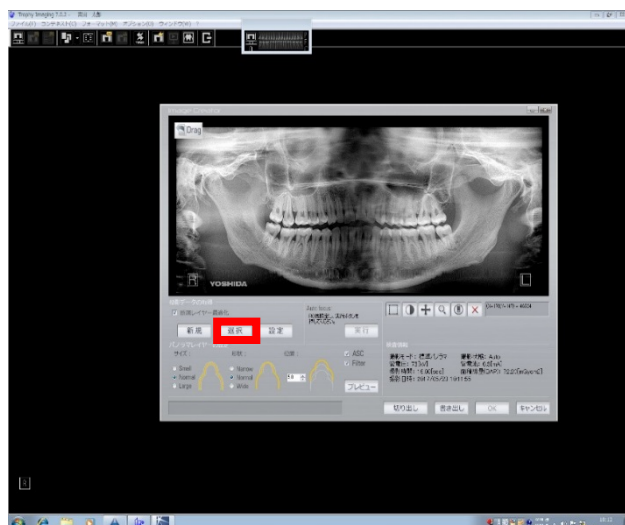

- ①TrophyWindowsより該当患者を呼び出します。
そのままイメージクリエーターを起動し
「選択」をクリックします。

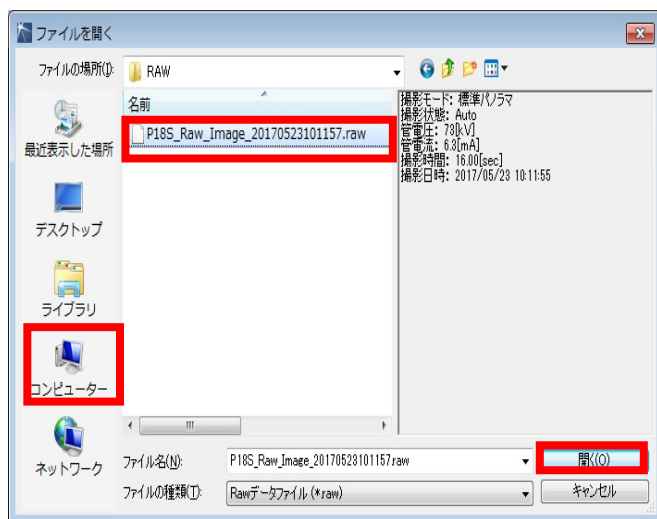

- ②コンピューター⇒
C:¥¥CINC¥P18S¥RAW¥p18S_Raw_Image_日付
のファイルを選択⇒「開く」
※撮影日のファイルを開きます

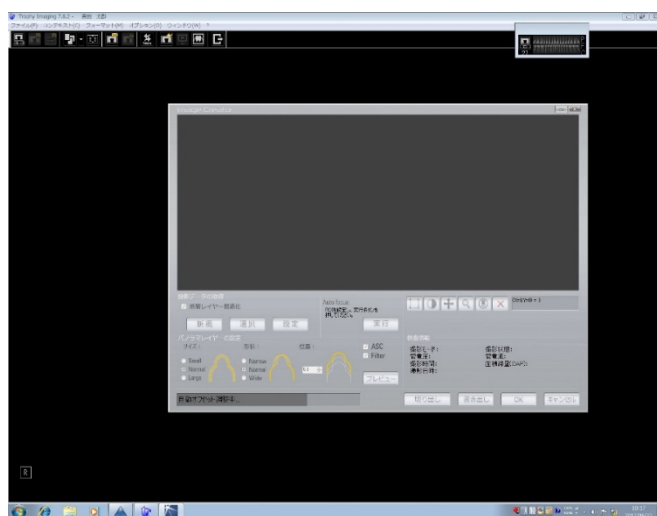

- ③パノラマ画像の読み込みを開始します。

過去に撮影したパノラマ画像のデンタル切出しをしたい

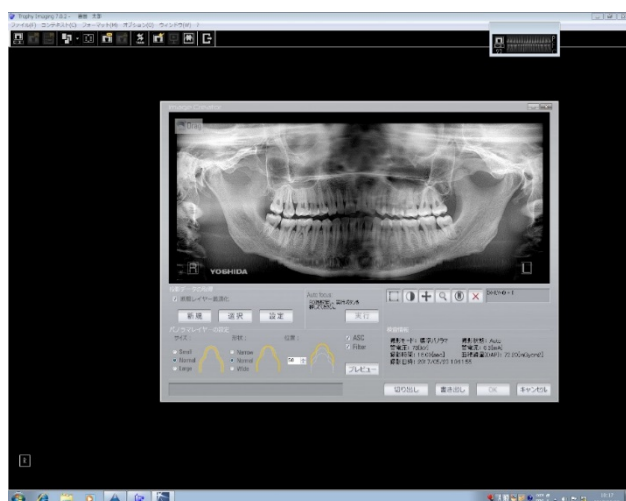

- ④パノラマ画像が表示されます。
次にデンタル切り出しを行います

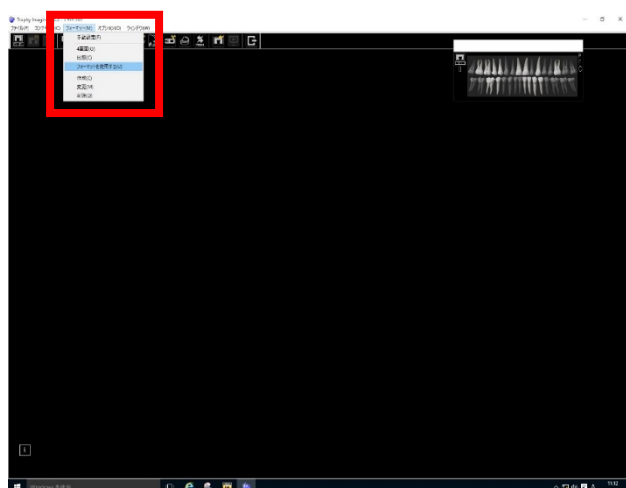

【デンタル切出し手順】

- ①フォーマット⇒「フォーマットを使用する」をクリックします。

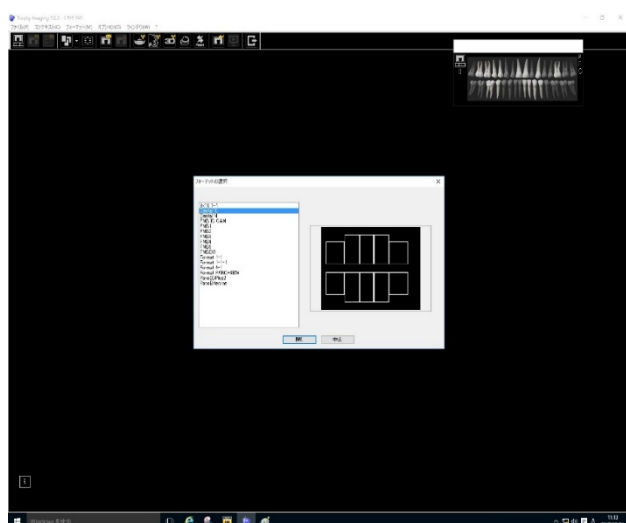

- ②使用するフォーマットを選択し「OK」をクリックします。

過去に撮影したパノラマ画像のデンタル切出しをしたい

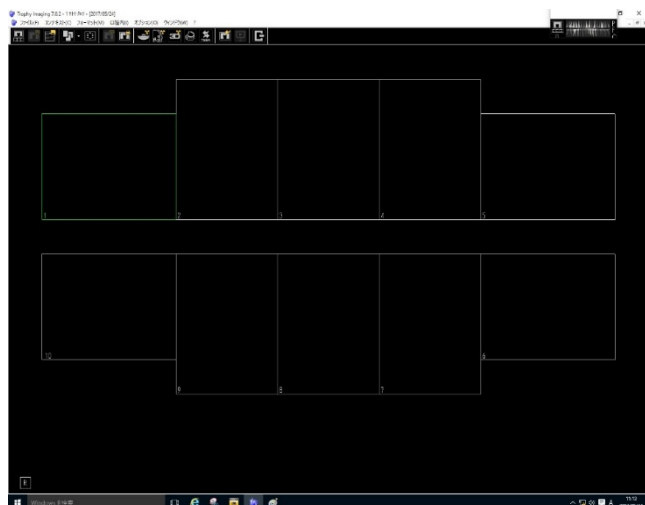

③フォーマットが画面上に表示されます。

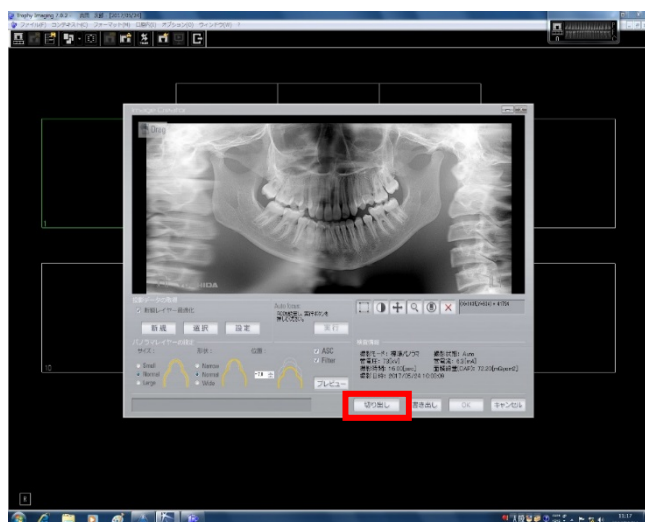

④イメージクリエーターの画面を表示させ、「切り出し」をクリックします。

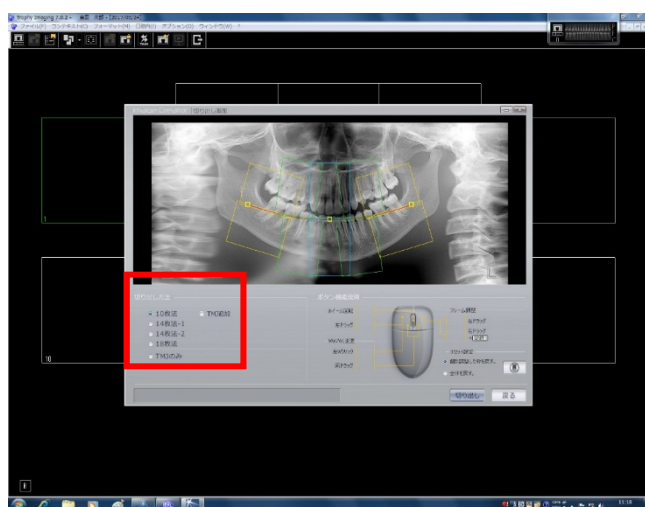

⑤切り出し方法を選択します。

過去に撮影したパノラマ画像のデンタル切出しをしたい

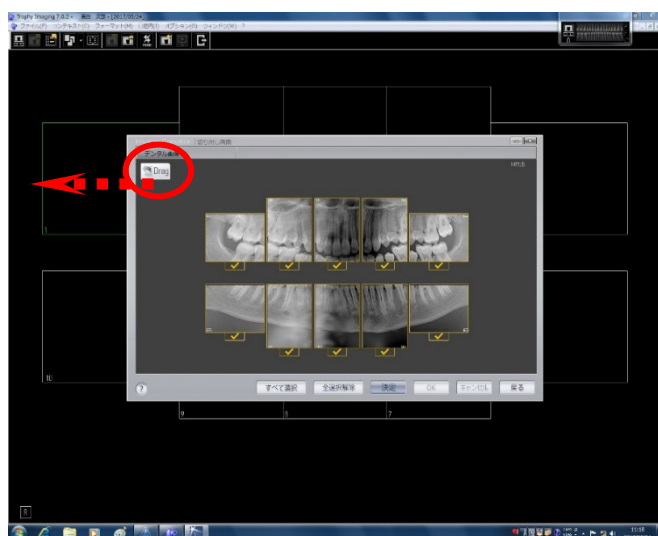
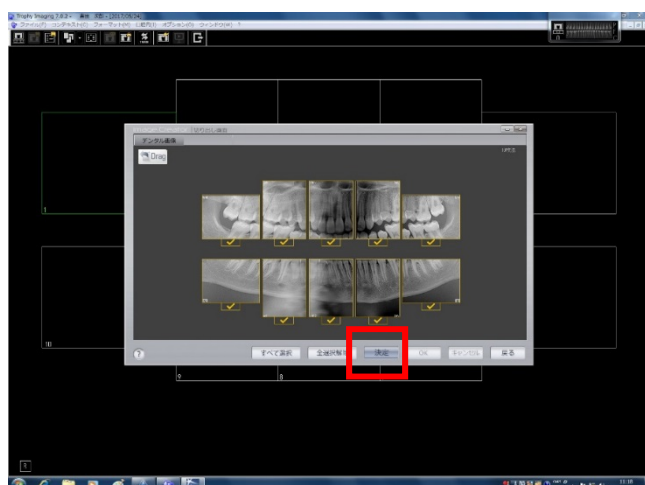
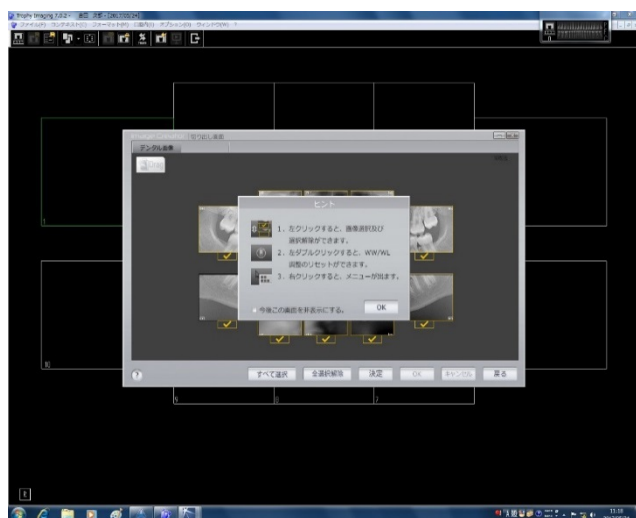

過去に撮影したパノラマ画像のデンタル切出しをしたい



⑨画像が画面上に転送されます。

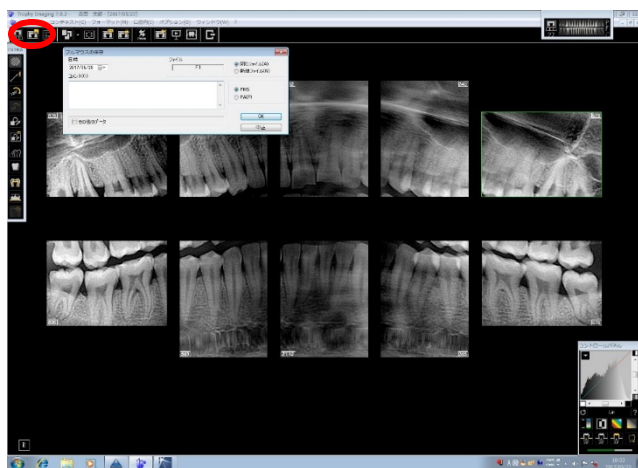

⑩保存⇒「OK」をクリックします。