

患者を別の患者に移動させたい①

- ①画像履歴から必要な画像を右クリックすると
緑の枠で囲まれるので、必要な画像にチェックを
入れたら右下の「送信先」を選択

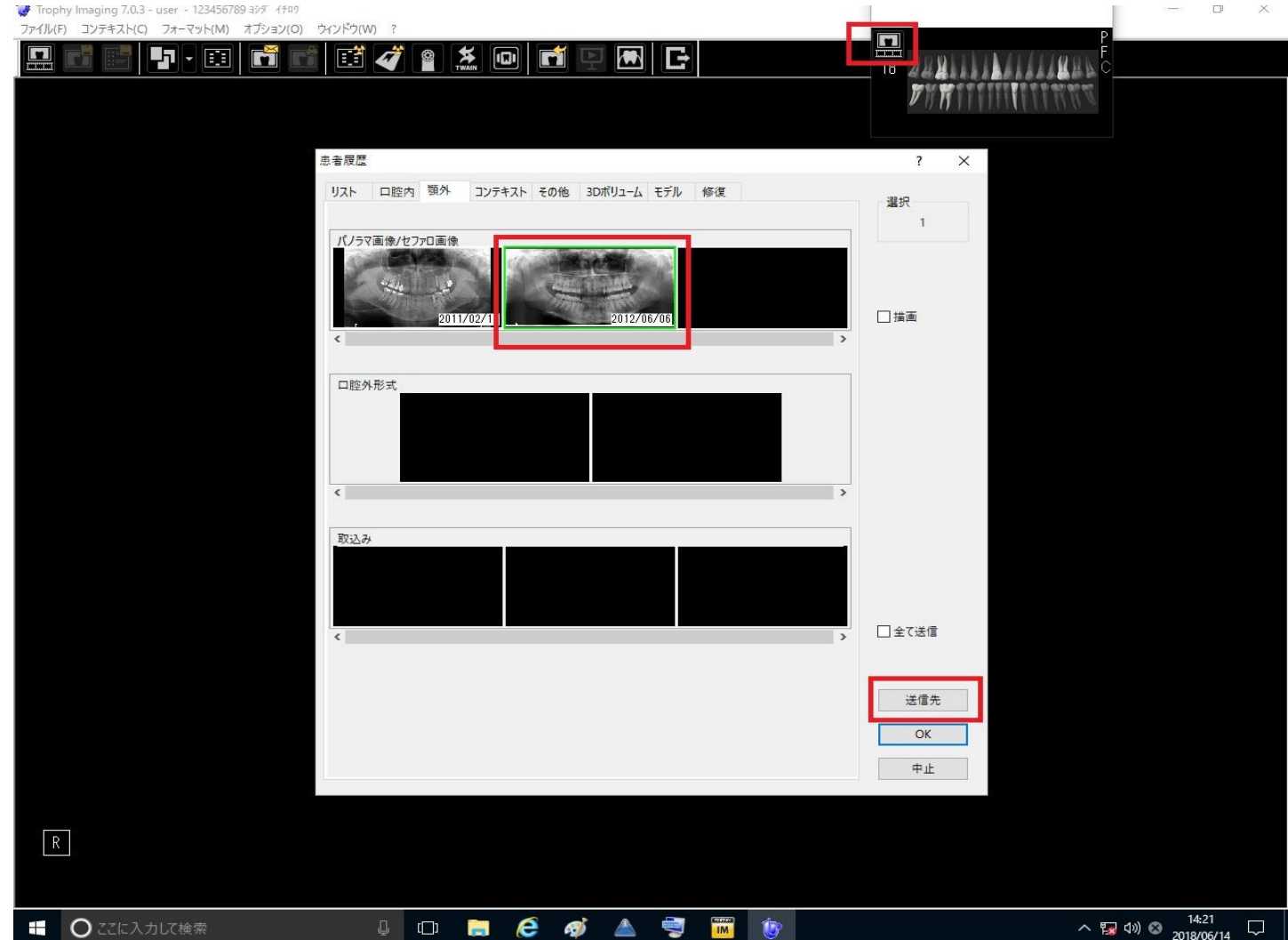

患者を別の患者に移動させたい②

- ①エクスポートの画面が出たら、
「フォルダーの場所」にチェックを入れる
- ② 右側の選択から「デスクトップ」を選択
- ③「フォルダーの場所」を決定したら、
「選択」の下にある「ファイル形式」が、
「Trophyファイル圧縮なし」になっているか確認
- ④「Trophyファイル圧縮なし」になっていれば、
右下の「OK」を選択

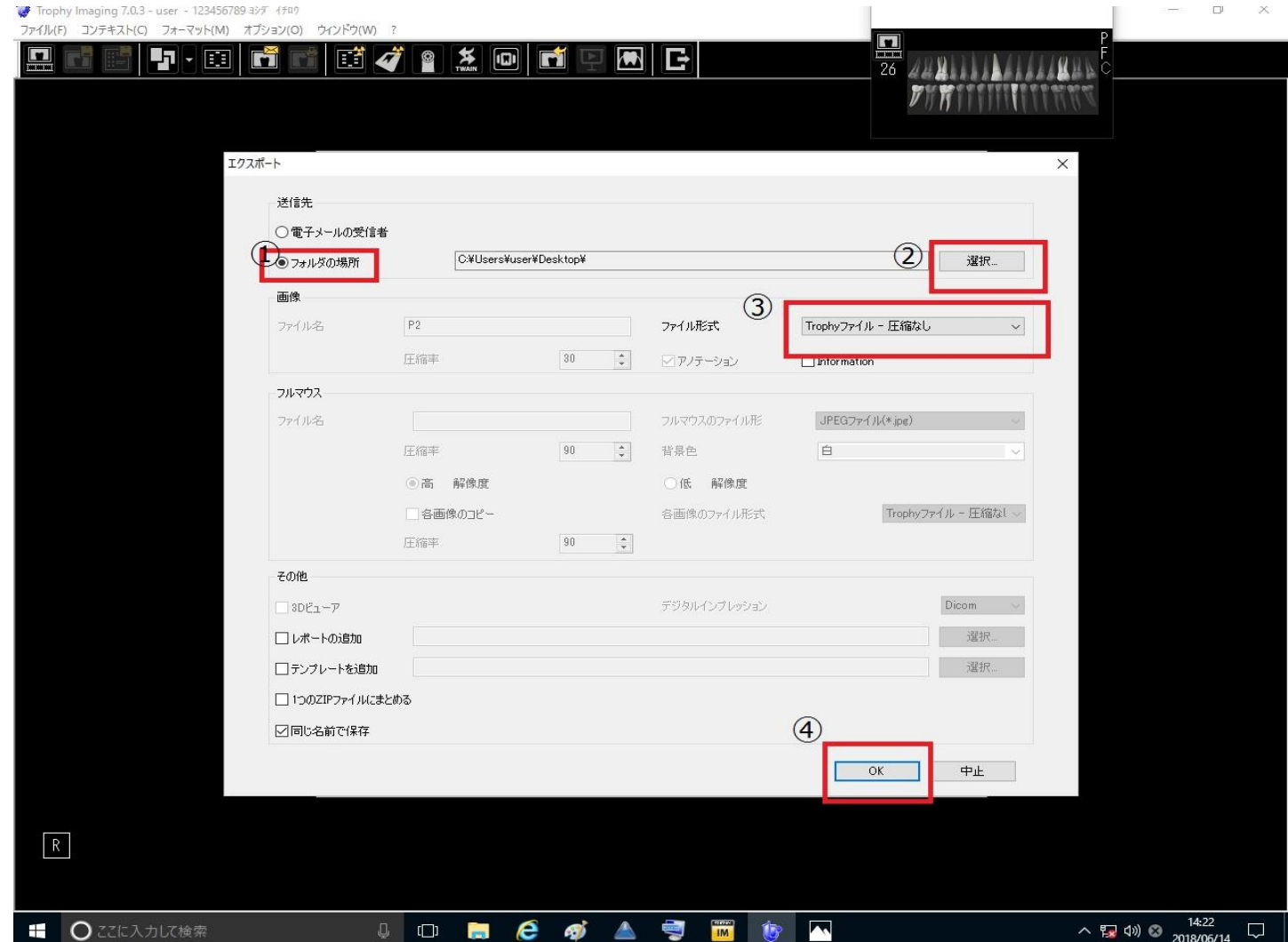

患者を別の患者に移動させたい③

- ①左上のファイルから画像ファイルのインポートを選択
- ②「ファイルのインポート」が出てきたら「ファイルの場所」をデスクトップにする
- ③必要な画像を選択し、右側のプレビューで画像を確認し「開く」を選択

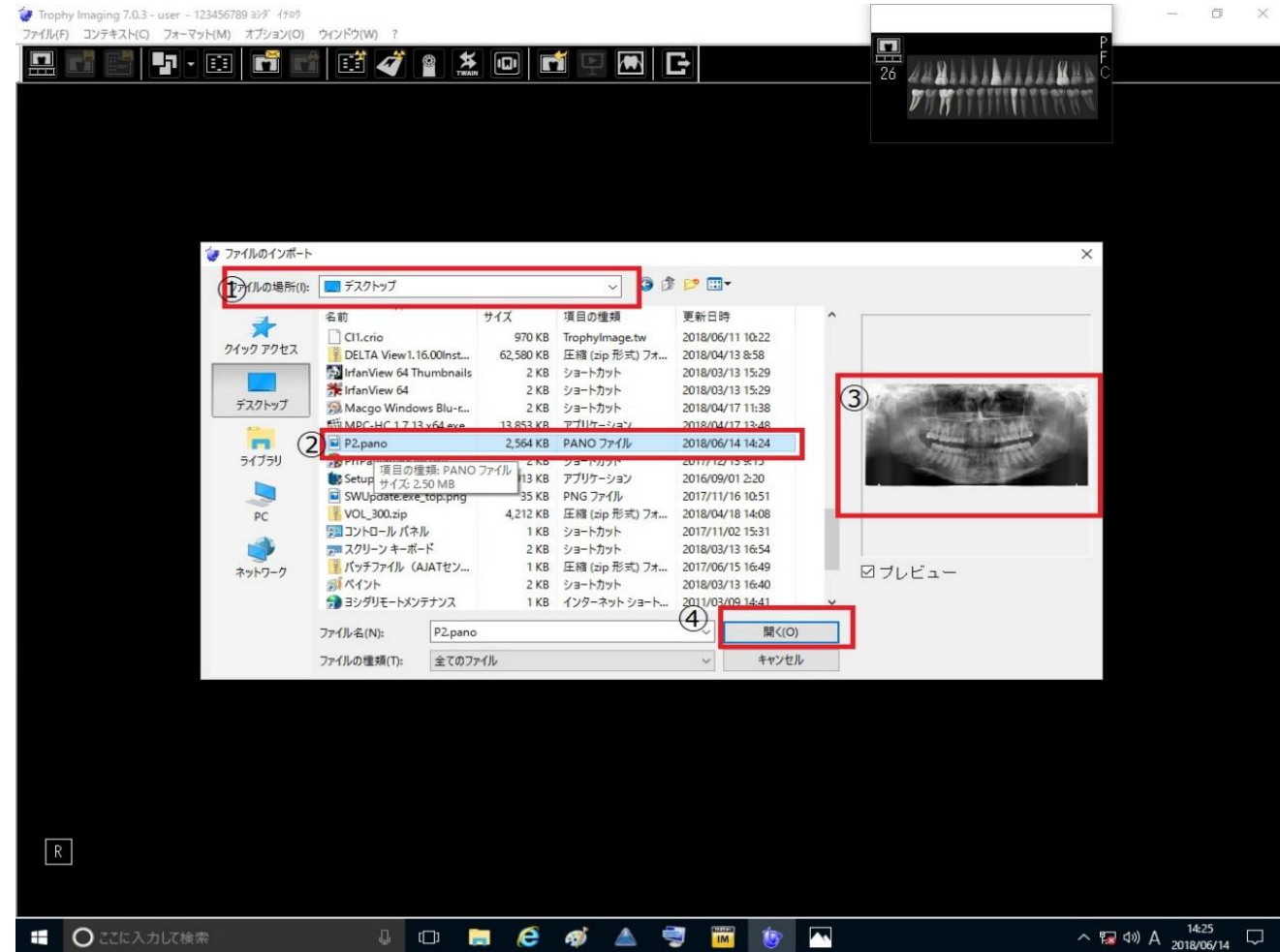
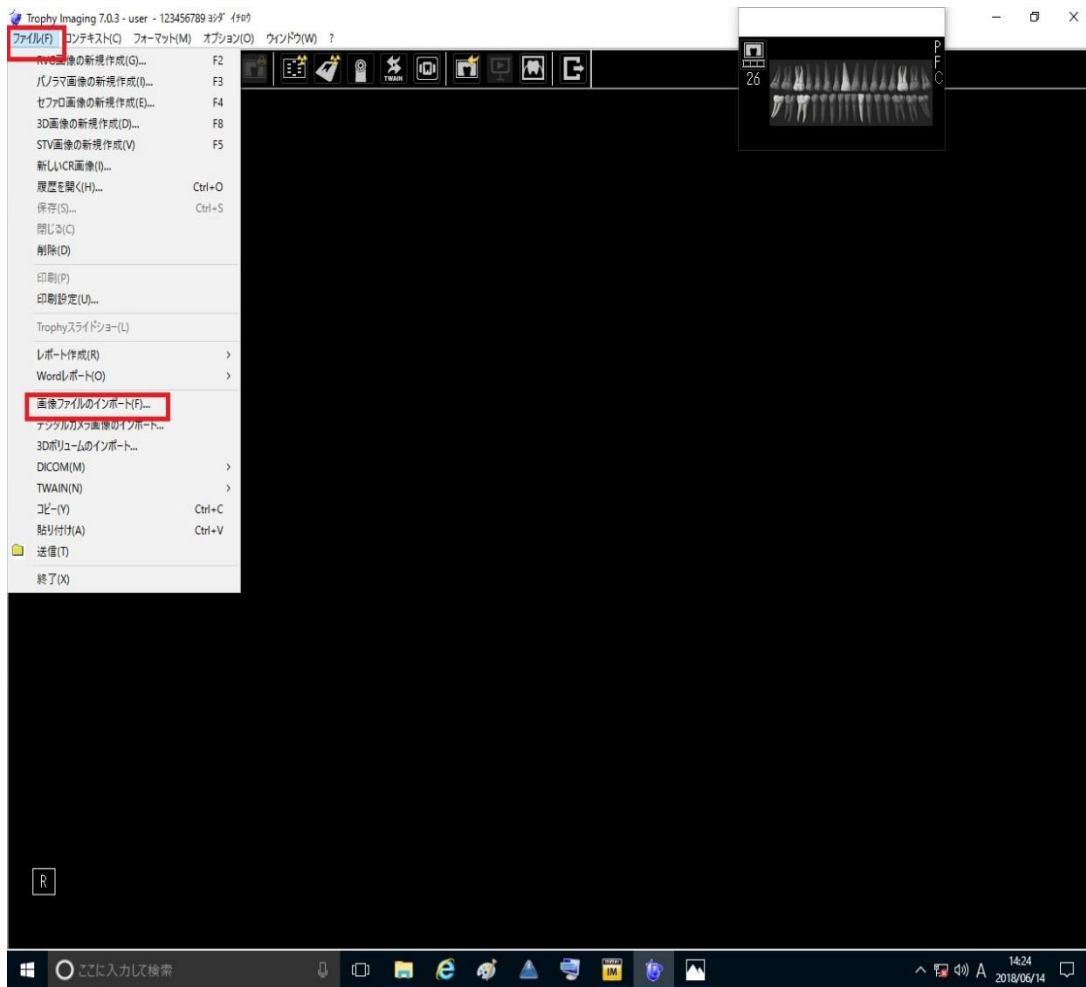

患者を別の患者に移動させたい④

画像が画面に出るので保存作業を実施

